

# RECKNAGEL

KATALOG 12

SEIT



1867

**ZIELFERNROHRMONTAGEN**  
SCOPE MOUNTS

## GENERAL INDEX

<b>AUFSCHUB- UND AUFKIPPMONTAGEN</b> <i>SLIDE-OFF/TIP-OFF MOUNTS</i> .....	SEITE	04 - 08
<b>PICATINNY-MONTAGESCHIENEN</b> <i>PICATINNY MOUNTING RAILS</i> .....	SEITE	09 - 19
<b>VORDER- UND HINTERBASEN MIT WEAVER-PRISMA</b> <i>WEAVER FRONT AND REAR BASES</i> .....	SEITE	20
<b>BRÜCKENMONTAGEN MIT PICATINNY-PROFIL UND FÜR RED DOTS</b> <i>MOUNTS WITH PICATINNY RAIL AND FOR RED DOTS</i> .....	SEITE	21
<b>MONTAGEN FÜR ROTPUNKTVISIERE</b> <i>MOUNTS FOR RED DOTS</i> .....	SEITE	22
<b>ADAPTER FÜR WÄRMEBILD- UND NACHTSICHTGERÄTE</b> <i>ADAPTER FOR THERMAL AND NIGHT VISION DEVICES</i> .....	SEITE	23
<b>MONTAGEN FÜR NACHTSICHTGERÄTE</b> <i>MOUNTS FOR NIGHT VISION DEVICES</i> .....	SEITE	24 - 25
<b>BRÜCKEN-SCHWENKMONTAGEN</b> <i>ONE-PIECE SWING MOUNTS</i> .....	SEITE	26 - 27
<b>ZWEITEILIGE SCHWENKMONTAGEN</b> <i>TWO PIECE SWING MOUNTS</i> .....	SEITE	28 - 33
<b>SCHNITTSTELLENADAPTER</b> <i>SCOPE RINGS WITH UNIVERSAL INTERFACE</i> .....	SEITE	34
<b>SCHWENKMONTAGE TEILE</b> <i>SWING MOUNTS</i> .....	SEITE	35 - 42
<b>EINHAKMONTAGEN</b> <i>GERMAN CLAW MOUNTS</i> .....	SEITE	43 - 45
<b>SCHRAUBEN UND ERSATZTEILE</b> <i>ACCESSORIES AND SCREWS FOR SCOPE MOUNTS</i> .....	SEITE	46 - 47

KATALOG 12 - 02/2024

© Copyright RECKNAGEL GmbH &amp; Co. KG 2024

Nachdruck, auch auszugsweise,  
nur mit unserer Genehmigung gestattet

Layout und Satz: Hendrik Holnäck

Druck: Rudolph Druck

Fotos: Peter Leutsch &amp; Hendrik Holnäck

Technische Änderungen und Irrtümer vorbehalten

## 1867 - HEUTE

**1867**

In Albrechts (bei Suhl in Thüringen) fängt alles an. Der Gewehrschlosser Adolf Recknagel wagt den Schritt in die Selbstständigkeit, um sein bei J.P. Sauer & Sohn erlerntes Wissen in eigene Produkte umzusetzen. Er fertigt zunächst Visierungen und andere Teile für Suhler Gewehrfabriken.

Mit dem Einstieg seines Sohnes und des Schwiegersohnes wird die Firma zu Reitz & Recknagel.

**1933**

Christian Recknagel, Enkel des Gründers Adolf Recknagel, führt nun die Firma. Die Familie Reitz scheidet aus. Der Firmenname bleibt.

**1945**

Reitz & Recknagel fällt der Demontage durch die sowjetische Besatzungsmacht zum Opfer. Der Privatbesitz wird enteignet. Christian Recknagel verlässt Thüringen und findet eine neue Heimat in Bayern.

**1948**

Neubeginn in Schweinfurt. Christian Recknagel fertigt zunächst Haushaltsartikel. Nach Neuerteilung der Genehmigung Waffenteile herzustellen, wird die Fertigung von Visiereinrichtungen wieder aufgenommen.

**1950**

Erich Recknagel, Sohn von Christian Recknagel, wird Teilhaber in der Firma seines Vaters.

**1961**

Nach dem Tod von Christian Recknagel bezieht Erich Recknagel sein neues Firmengebäude in Schweinfurt.

**1969**

Georg Recknagel, Sohn von Erich Recknagel, wird Teilhaber und übernimmt später die Firma, welche sich jetzt „G. C. Recknagel Feintechnik“ nennt.

**2000**

Georg Recknagel übergibt seine Firma in 6. Generation an seine Tochter Gabriele Recknagel.

**2006**

Umzug von Schweinfurt nach Bergheinfeld, wo ein größeres Firmengebäude ausreichend Platz für eine wachsende Zahl an Mitarbeitern und Maschinen bietet.

**2010**

Recknagel bringt unter dem Markennamen „ERATAC“ taktische Montagen und Zubehör für den zivilen und behördlichen Sektor auf den Markt.

**2016**

Recknagel erweitert ihre umfangreiche Produktpalette um moderne, leichte Jagdschalldämpfer.

**2017**

Unter der Führung von Gabriele Recknagel begeht die Firma ihr 150 jähriges Firmenjubiläum!

**2022**

Dr. Moritz Fehrer erwirbt Recknagel und führt die Tradition des Familienunternehmens weiter.

**1867**

*It all begins in Albrechts (near Suhl in Thuringia). The gunsmith Adolf Recknagel takes his first step into self-employment by putting the knowledge he acquired from J.P. Sauer & Son into his own products. He initially manufactures sights and further items for gun factories in Suhl.*

*His son and son-in-law join the company, which is now named Reitz & Recknagel.*

**1933**

*Christian Recknagel, grandson of the founder, runs the company. The Reitz Family is no longer involved. The company name remains unchanged.*

**1945**

*Reitz & Recknagel cease to exist as a result of the dismantlement by the Russian occupying powers. All private property is expropriated. Christian Recknagel leaves Thuringia and finds a new home in Bavaria.*

**1948**

*New beginnings in Schweinfurt. Christian Recknagel produces household goods. After receiving a new license for manufacturing rifle parts, he starts to produce sights again.*

**1950**

*Erich Recknagel, son of Christian Recknagel, becomes shareholder in his father's company.*

**1961**

*After the death of Christian Recknagel, Erich Recknagel moves into another company building in Schweinfurt.*

**1969**

*Georg Recknagel, son of Erich Recknagel, becomes a shareholder and takes over 100% later on. The company is now named "G. C. Recknagel Feintechnik".*

**2000**

*Georg Recknagel hands over his shares to his daughter Gabriele Recknagel, the 6th generation.*

**2006**

*The company moves from Schweinfurt to Bergheinfeld, where a bigger company building provides enough space for a growing number of employees and machinery.*

**2010**

*Recknagel launches a new product line. Under the name "ERATAC", the company manufactures tactical mounts and accessories for the civil and the military sector.*

**2016**

*Recknagel extends the comprehensive product portfolio with modern, light-weight hunting silencers.*

**2017**

*Under the leadership of Gabriele Recknagel the company celebrates its 150th anniversary.*

**2022**

*Dr. Moritz Fehrer acquires Recknagel and continues the tradition of the family business.*

Ringe aus Aluminium 15 mm breit, Montagefüße aus Stahl, ohne Support. Die Rändelschraube mit Schlitz kann auch mit einem Geldstück bedient werden.

Rings made of aluminum 15 mm width, base made of steel, without support. The screw nut with slot can also be operated with a coin.

### FÜR 11 MM PRISMA - FOR 11 MM DOVETAIL

H (mm)	Ø 1"/26 mm	Ø 30 mm	Ø 34 mm
17,0	42226-0500	42230-0500	42234-0500
22,0	42226-1000	42230-1000	42234-1000
30,0	42226-1800	42230-1800	42234-1800



H (mm)	70°
16,0	42270-0400
21,0	42270-0900



H (mm)	45°/Zeiss
18,0	42245-0600



H (mm)	Swarovski SR
17,0	42253-0500

### FÜR KIPPLAUFWAFFEN MIT 14,5 MM PRISMA

FOR BREAK BARREL GUNS WITH 14,5 MM DOVETAIL

#### FÜR BRÜNNER UND HEYM

H (mm)	Ø 1"/26 mm	Ø 30 mm	Ø 34 mm
17,5	46226-0500	46230-0500	46234-0500
22,5	46226-1000	46230-1000	46234-1000
30,5	46226-1800	46230-1800	46234-1800



H (mm)	70°
16,5	46270-0400
21,5	46270-0900

H (mm)	45°/Zeiss
18,5	46245-0600

H (mm)	Swarovski SR
17,5	46253-0500

### FÜR 16 MM PRISMA - FOR 16 MM DOVETAIL

#### FÜR CZ 527, TIKKA 55 / 65 / 558 / 658 / T3

H (mm)	Ø 1"/26 mm	Ø 30 mm	Ø 34 mm
14,0	44026-0500	44030-0500	44034-0500
19,0	44026-1000	44030-1000	44034-1000
27,0	44026-1800	44030-1800	44034-1800



H (mm)	70°
13,0	44070-0400
18,0	44070-0900

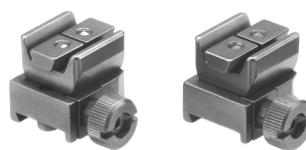

H (mm)	45°/Zeiss
15,0	44045-0600

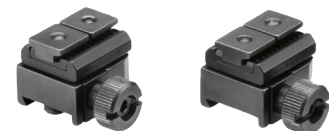

H (mm)	Swarovski SR
14,0	44053-0500

**FÜR 19,5 MM PRISMA - FOR 19,5 MM DOVETAIL**

FÜR CZ 550 / 557

H (mm)	Ø 1"/26 mm	Ø 30 mm	Ø 34 mm
17,0	45026-0563	45030-0563	45034-0563
22,0	45026-1063	45030-1063	45034-1063
30,0	45026-1863	45030-1863	45034-1863

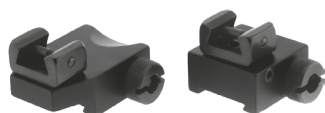

H (mm)	70°
16,0	45070-0463
21,0	45070-0963



H (mm)	45°/Zeiss
18,0	45045-0663



H (mm)	Swarovski SR
17,0	45053-0563

**SSK-II SCHNELLSPANN-MONTAGEN MIT SEITLICHEM HEBEL**

SSK-II ONE-PIECE SCOPE MOUNT WITH LATERAL LEVER

- Einfache Bedienung durch hinten liegenden Spannhebel
- Zuverlässige Verriegelung mit nur einer Handbewegung
- 100 % schussfest und wiederholgenau

- Easy operation thanks to rear clamping lever
- Reliable locking with just one hand movement
- 100 % recoil proof and repeatability

**FÜR PICATINNY- / WEAVER PROFIL**

incl. 4 mm und 5 mm breite auswechselbare Anschlagplatten für Weaver- oder Picatinny-Schienen

Incl. interchangeable 4 mm and 5 mm wide stop plates for Weaver or Picatinny rails



H (mm)	Ø 1"/26 mm	Ø 30 mm	Ø 34 mm
15,0	46126-0557	46130-0557	46134-0557
20,0	46126-1057	46130-1057	46134-1057



H (mm)	45°/Zeiss
13,5	46145-1457



H (mm)	Swarovski SR
13,5	46153-1457

**FÜR 12 MM SCHIENENPRISMA**



H (mm)	Ø 1"/26 mm	Ø 30 mm	Ø 34 mm
15,0	46126-0512	46130-0512	46134-0512
20,0	46126-1012	46130-1012	46134-1012



H (mm)	45°/Zeiss
13,5	46145-1412



H (mm)	Swarovski SR
13,5	46153-1412

**MONTAGESCHIENE MIT 12 MM PRISMA**

RAIL WITH 12 MM DOVETAIL

Für individuelle Gestaltung  
for customizing

Länge 150 mm, unten eben, length 150 mm, flat bottom	47412-0000
---	------------

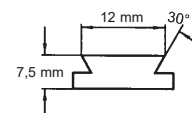

Ringe aus Aluminium 15 mm breit, 20 mm Breite in Ø 40 mm, Montagefüße aus Aluminium, ohne Support.  
 Rings made of aluminum 15 mm width, 20 mm width in Ø 40mm, base made of aluminum, without support.

Mit Dreikantmutter, Spezialschlüssel ist im Lieferumfang enthalten.  
 With triangular nut, special tool is included.

H (mm)	Ø 1"/26 mm	Ø 30 mm	Ø 34 mm	Ø 36 mm	Ø 40 mm
13,0	57026-0500	57030-0500	57034-0500	57036-0500	57040-0500
18,0	57026-1000	57030-1000	57034-1000	57036-1000	57040-1000
26,0	57026-1800	57030-1800	57034-1800	57036-1800	



H (mm)	70°
12,0	57070-0400
17,0	57070-0900

H (mm)	45°/Zeiss
14,0	57045-0300

H (mm)	Swarovski SR
13,0	57053-1800

Mit Polyformhebel (Die Hebel sind einstellbar und können parallel ausgerichtet werden)  
 With polyform lever (The levers are adjustable and can be put in a parallel position)

H (mm)	Ø 1"/26 mm	Ø 30 mm	Ø 34 mm	Ø 36 mm	Ø 40 mm
13,0	57526-0500	57530-0500	57534-0500	57536-0500	57540-0500
18,0	57526-1000	57530-1000	57534-1000	57536-1000	57540-1000
26,0	57526-1800	57530-1800	57534-1800	57536-1800	



H (mm)	70°
12,0	57570-0400
17,0	57570-0900

H (mm)	45°/Zeiss
14,0	57545-0300

H (mm)	Swarovski SR
13,0	57553-1800

## KLEMMRINGE UND AUFNAHMEPRISMEN

### RINGS AND DOVETAIL ATTACHMENTS

#### FÜR ZWEITEILIGE AUFKIPPMONTAGEN UND SSK II

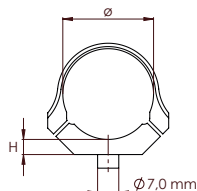

	Ringbreite	H 5,0 mm	H 10,0 mm	H 18,0 mm
Ø 1"/26 mm	15 mm	49026-0500	49026-1000	49026-1800
Ø 30 mm	15 mm	49030-0500	49030-1000	49030-1800
Ø 34 mm	15 mm	49034-0500	49034-1000	49034-1800
Ø 36 mm	15 mm	49036-0500	49036-1000	49036-1800
Ø 40 mm	20 mm	49040-0500	49040-1000	

#### FÜR EINTEILIGE AUFKIPPMONTAGEN

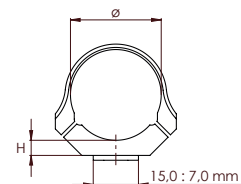

	Ringbreite	H 5,0 mm	H 10,0 mm	H 12,0 mm
Ø 1"/26 mm	15 mm	49026-051U	49026-101U	49026-181U
Ø 30 mm	15 mm	49030-051U	49030-101U	49030-181U
Ø 34 mm	15 mm	49034-051U	49034-121U	49034-181U
Ø 36 mm	15 mm	49036-051U	49036-101U	49036-181U
Ø 40 mm	20 mm	49040-051U	49040-101U	

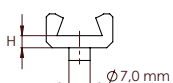

H (mm)	70° (Stahl)
4,0	49070-0400
9,0	49070-0900



H (mm)	45°/Zeiss (Stahl)
6,0	49045-0600

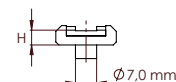

H (mm)	Swarovski SR (Aluminium)	
	vorne	hinten
5,0	49053-0500	49053-0501

# PSG-AUFKIPPMONTAGEN FÜR PICATINNY-/ WEAVER-PROFIL

## PSG-TIP-OFF MOUNTS FOR PICATINNY / WEAVER



- Hochfestes Aluminium, schwarz eloxiert
- Leicht, stabil und 100 % schussfest
- Ringbreite 15 mm, 20 mm Breite bei Ø 40 mm

- High-grade aluminum, black anodized
- Lightweight, solid and 100 % recoilproof
- Rings 15 mm width, 20 mm width in Ø 40 mm

Mit Dreikantmutter, Spezialschlüssel ist im Lieferumfang enthalten.  
 With triangular nut, special tool is included.



H (mm)	Ø 1"/26 mm	Ø 30 mm	Ø 34 mm	Ø 36 mm	Ø 40 mm
6,0	57026-0601	57030-0601	57034-0601		
7,0				57036-0701	
8,0					57040-0801
9,5	57026-0951	57030-0951	57034-0951		
12,0		57030-1201	57034-1201	57036-1201	57040-1201
14,0	57026-1401	57030-1401	57034-1401	57036-1401	
19,0	57026-1901	57030-1901	57034-1901	57036-1901	
22,0	57026-2201	57030-2201	57034-2201		

Mit Polyformhebel (Die Hebel sind einstellbar und können parallel ausgerichtet werden)  
 With polyform lever (The levers are adjustable and can be put in a parallel position)



H (mm)	Ø 1"/26 mm	Ø 30 mm	Ø 34 mm	Ø 36 mm	Ø 40 mm
6,0	57526-0601	57530-0601	57534-0601		
7,0				57536-0701	
8,0					57540-0801
9,5	57526-0951	57530-0951	57534-0951		
12,0		57530-1201	57534-1201	57536-1201	57540-1201
14,0	57526-1401	57530-1401	57534-1401	57536-1401	
19,0	57526-1901	57530-1901	57534-1901	57536-1901	
22,0	57526-2201	57530-2201	57534-2201		

Für 45°/ Zeiss Innenschiene  
 besonders niedrige Bauhöhe / very low height



Mit Dreikantmutter  
 with triangular nut

H 7,0 mm	57945-0700
----------	------------



Mit Polyformhebel  
 with polyform lever

H 7,0 mm	57545-0700
----------	------------

Für Swarovski SR Schiene  
 besonders niedrige Bauhöhe / very low height



Mit Dreikantmutter  
 with triangular nut

H 7,5 mm	57053-0050
----------	------------



Mit Polyformhebel  
 with polyform lever

H 7,5 mm	57553-0050
----------	------------

- Hochfestes Aluminium, schwarz harteloxiert
- Eintellig, äußerst stabil und sehr niedrig
- Erhältlich mit Dreikantmutter (Spezialschlüssel im Lieferumfang enthalten) oder mit Polyformhebel
- Die Hebel sind einstellbar, eine Parallelstellung ist in jeder Lage möglich

- *High-grade aluminum, black hard anodized*
- *One-piece mount, extremely stable and very low*
- *Available with triangular nuts (special tool included) or polyform levers*
- *The levers are adjustable and can be put in a parallel position*



### Z. B. FÜR MERKEL HELIX (BOLZENABSTAND 110 MM)

E.G. FOR MERKEL HELIX (BOLT SPACING 110 MM)

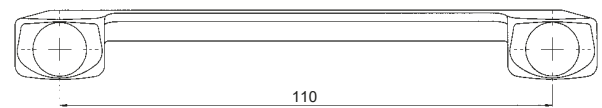

Bolzenabstand 110 mm, Länge 130 mm



Ø 1"/26 mm Ringbreite 15 mm	H 10,5 mm	57026-5110	57526-5110
	H 15,5 mm	57026-1110	57526-1110
Ø 30 mm Ringbreite 15 mm	H 10,5 mm	57030-5110	57530-5110
	H 15,5 mm	57030-1110	57530-1110
Ø 34 mm Ringbreite 15 m	H 10,5 mm	57034-5110	57534-5110
	H 17,5 mm	57034-1110	57534-1110
Ø 36 mm Ringbreite 15 mm	H 10,5 mm	57036-5110	57536-5110
	H 15,5 mm	57036-1110	57536-1110
Ø 40 mm Ringbreite 20 mm	H 10,5 mm	57040-5110	57540-5110
	H 15,5 mm	57040-1110	57540-1110

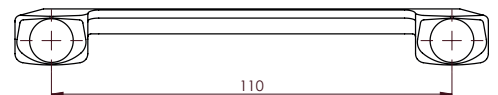
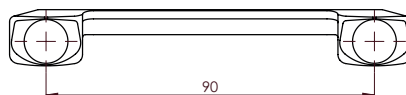

für 45°/Zeiss-Innenschiene



für Swarovski SR-Schiene

	Dreikantmutter <i>triangular nut</i>	Polyformhebel <i>polyform lever</i>	Dreikantmutter <i>triangular nut</i>	Polyformhebel <i>polyform lever</i>
H 8,0 mm	57045-0090	57545-0090	57045-0110	57545-0110
H 8,0 mm	57053-0090	57553-0090	57053-0110	57553-0110



# PICATINNY-MONTAGESCHIENEN AUS ALUMINIUM

## ALUMINUM PICATINNY MOUNTING RAILS



- Hochfestes Aluminium, schwarz eloxiert
- Zum Aufschrauben auf die Hülse von Repetierbüchsen
- Befestigungsschrauben gehören zum Lieferumfang

- *High-grade aluminum, black anodized*
- *To be screwed onto the receiver*
- *Fixing screws are included*

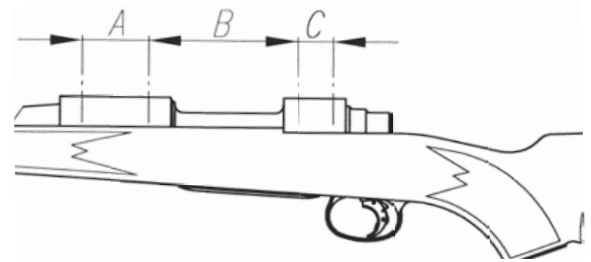

	Fabrikat - Modell Make - Model	Höhe Height	MOA	A	B	C	Best.-Nr. Part #
	Anschütz – 1780 / 1781	6,5	-	21,9	98,5	2x15,4	57050-002B
	AK 47/74 (Visiereinsatz)	6,5	-	-	-	-	57050-003J
	Antonio Zoli – 1900	6,5	-	21,9	95,8	12,7	57050-0089
	Benelli – ARGO	6,5	-	12,7	81	12,7	57050-0076
	Bergara BA13TD	6,5	-	21,85	20	21,85	57050-003I
	Bergara B14 short	6,5	-	21,9	92,2	15,2	57050-003K
	Bergara B14 short	7,5	20	21,9	92,2	15,2	57050-203K
	Bergara B14 long	6,5	-	21,9	113,9	15,2	57050-013K
	Bergara B14 long	7,5	20	21,9	113,9	15,2	57050-213K
	CZ – 550 Magnum (19,5 mm Prisma)	12,0	-	-	-	-	57050-0064
	CZ 550 / 557 Medium (19,5 mm Prisma)	12,0	-	-	-	-	57050-0062

Maße in mm / Measures in mm

- Hochfestes Aluminium, schwarz eloxiert
- Zum Aufschrauben auf die Hülse von Repetierbüchsen
- Befestigungsschrauben gehören zum Lieferumfang

- *High-grade aluminum, black anodized*
- *To be screwed onto the receiver*
- *Fixing screws are included*

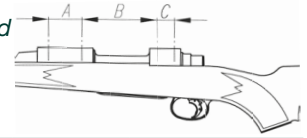

	Fabrikat - Modell <i>Make - Model</i>	Höhe <i>Height</i>	MOA	A	B	C	Best.-Nr. <i>Part #</i>
	FN Browning A-Bolt III short	6,5	-	21,9	82,7	21,9	57050-002T
	FN Browning A-Bolt III long	6,5	-	21,9	98,2	21,9	57050-012T
	FN Browning BAR	6,5	-	12,7	81,0	12,7	57050-0003
	FN Browning Maral	6,5	-	12,7	81,0	12,7	57050-002J
	FN Browning X-Bolt super short	10,5	-	17,8	71,7	17,8	57050-021P
	FN Browning X-Bolt short	10,5	-	17,8	74,7	17,8	57050-001P
	FN Browning X-Bolt short	10,5	20	17,8	74,7	17,8	57050-201P
	FN Browning X-Bolt long	10,5	-	17,8	93,8	17,8	57050-011P
	FN Browning X-Bolt long	10,5	20	17,8	93,8	17,8	57050-211P
	Haenel Jäger 10 <i>(ab Serien-Nr. JX-000921)</i>	6,5	-	21,9	113,9	15,2	57050-002C
	Haenel SLB 2000+	6,5	-	21,9	98,5	2x15,4	57050-002i
	H&K SLB 2000	6,5	-	21,9	98,5	2x15,4	57050-0008

# PICATINNY-MONTAGESCHIENEN AUS ALUMINIUM

## ALUMINUM PICATINNY MOUNTING RAILS



- Hochfestes Aluminium, schwarz eloxiert
- Zum Aufschrauben auf die Hülse von Repetierbüchsen
- Befestigungsschrauben gehören zum Lieferumfang

- High-grade aluminum, black anodized
- To be screwed onto the receiver
- Fixing screws are included

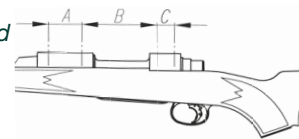

	Fabrikat - Modell Make - Model	Höhe Height	MOA	A	B	C	Best.-Nr. Part #
	Howa 1500 short	6,5	-	21,9	98,6	15,2	57050-0059
	Howa 1500 short	7,5	20	21,9	98,6	15,2	57050-2059
	Howa 1500 long	6,5	-	21,9	113,9	15,2	57050-0159
	Howa 1500 long	7,5	20	21,9	113,9	15,2	57050-2159
	Krico 700 / 900 / 902	8,0	-	22,0	103,4	12,7	57050-0006
	Marlin 1894	7,5	-	12,7	47,6	12,7	57050-001V
	Marlin 1895 / 336 / 338 / 308 / 444	7,5	-	12,7	69,9	12,7	57050-001S
	Mauser K98	7,5	-	22,0	102,4	0-13,2	57050-0010
	Mauser K98	7,5	20	22,0	102,4	0-13,2	57050-2010
	Mauser M12	6,5	-	21,9	101,7	12,8	57050-002L
	Mauser M12	7,5	20	21,9	101,7	12,8	57050-202L
	Mauser M12 ab Nr. MC030000	6,5	-	21,9	113,9	15,2	57050-003B

Maße in mm / Measures in mm

- Hochfestes Aluminium, schwarz eloxiert
- Zum Aufschrauben auf die Hülse von Repetierbüchsen
- Befestigungsschrauben gehören zum Lieferumfang

- *High-grade aluminum, black anodized*
- *To be screwed onto the receiver*
- *Fixing screws are included*

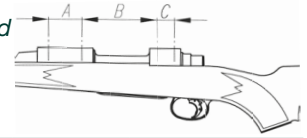

	Fabrikat - Modell Make - Model	Höhe Height	MOA	A	B	C	Best.-Nr. Part #
	Mauser M12 ab Nr. MC030000	7,5	20	21,9	113,9	15,2	57050-203B
	Mauser M18	6,5	-	21,9	113,9	15,2	57050-002X
	Mauser M18	7,5	20	21,9	113,9	15,2	57050-202X
	Merkel SR1	6,5	-	21,9	88,5	15,4	57505-0098
	Merkel SR1 Basic	6,5	-	21,9	98,5	2x15,4	57050-002D
	Remington 700 short	6,5	-	21,9	92,2	15,2	57050-0012
	Remington 700 short	7,5	20	21,9	92,2	15,2	57050-2012
	Remington 700 long	6,5	-	21,9	113,9	15,2	57050-0112
	Remington 700 long	7,5	20	21,9	113,9	15,2	57050-2112
	Remington 783 short	6,5	-	21,9	82,4	21,9	57050-002S
	Remington 783 short	7,8	20	21,9	82,4	21,9	57050-202S
	Remington 783 long	6,5	-	21,9	90,0	21,9	57050-012S

# PICATINNY-MONTAGESCHIENEN AUS ALUMINIUM

## ALUMINUM PICATINNY MOUNTING RAILS



- Hochfestes Aluminium, schwarz eloxiert
- Zum Aufschrauben auf die Hülse von Repetierbüchsen
- Befestigungsschrauben gehören zum Lieferumfang

- High-grade aluminum, black anodized
- To be screwed onto the receiver
- Fixing screws are included

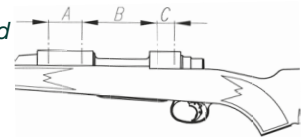

	Fabrikat - Modell Make - Model	Höhe Height	MOA	A	B	C	Best.-Nr. Part #
	Remington 783 long	7,8	20	21,9	90,0	21,9	57050-212S
	Remington 7400 / 7600 / 750	7,0	-	21,9	52,3	15,2	57050-0013
	Remington 870 TAC	6,5	-	37,5	35,6	-	57050-002H
	Röbler Titan 3 / Titan 6 / Titan alpha	6,5	-	21,9	110,0	21,9	57050-0092
	Röbler Titan 16	9,5	-	21,9	114,0	2x15,35	57050-002G
	Ruger 10 / 22	7,5	-	12,7	65,4	21,9	57050-001Z
	Sabatti Rover short	6,5	-	21,9	87,6	15,4	57050-0075
	Sabatti Rover long	6,5	-	21,9	102,6	15,4	57050-0175
	Sako 75 / MA05 I / II / III,	12,5	-	-	-	-	57050-0014
	Sako 75 / MA05 I / II / III, 85 / MA05 XS / SM / S	13,8	20	-	-	-	57050-2014
	Sako 75 / MA05 IV / V, 85 / MA05 M / L	12,5	-	-	-	-	57050-0114
	Sako 75 / MA05 IV / V, 85 / MA05 M / L	13,8	20	-	-	-	57050-2114

Maße in mm / Measures in mm

- Hochfestes Aluminium, schwarz eloxiert
- Zum Aufschrauben auf die Hülse von Repetierbüchsen
- Befestigungsschrauben gehören zum Lieferumfang

- *High-grade aluminum, black anodized*
- *To be screwed onto the receiver*
- *Fixing screws are included*

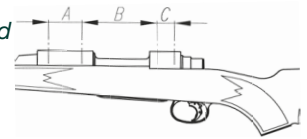

	Fabrikat - Modell <i>Make - Model</i>	Höhe <i>Height</i>	MOA	A	B	C	Best.-Nr. <i>Part #</i>
	Sauer 101 (bis Serien-Nr. A020554)	6,5	-	21,9	114	15,3	57050-002K
	Sauer 100 / 101 (ab Serien-Nr. A020555)	6,5	-	21,9	113,9	15,2	57050-002Y
	Sauer 100 / 101 (ab Serien-Nr. A020555)	7,5	20	21,9	113,9	15,2	57050-202Y
	Sauer 202 Standard	6,5	-	21,9	94,2	21,9	57050-0080
	Sauer 202 Magnum	6,5	-	21,9	100,2	21,9	57050-0180
	Savage gerundete Hülsenbrücke <i>rounded top, short</i>	6,5	-	21,9	100,1	21,9	57050-0093
	Savage gerundete Hülsenbrücke	7,0	20	21,9	100,1	21,9	57050-2093
	Savage gerundete Hülsenbrücke <i>rounded top, long</i>	6,5	-	21,9	117,6	21,9	57050-0193
	Savage gerundete Hülsenbrücke <i>rounded top, long</i>	7,0	20	21,9	117,6	21,9	57050-2193
	Steyr - Mannlicher M	7,5	-	10,0	100,5	10,0	57050-0051
	Steyr - Mannlicher SL (Classic, Pro Hunter, Export, SM12, CLII)w	9,5	-	21,9	56,0	21,9	57050-0488
	Steyr - Mannlicher SL (Classic, Pro Hunter, Export, SM12, CLII)	9,5	20	21,9	56,0	21,9	57050-2488

# PICATINNY-MONTAGESCHIENEN AUS ALUMINIUM

## ALUMINUM PICATINNY MOUNTING RAILS



- Hochfestes Aluminium, schwarz eloxiert
- Zum Aufschrauben auf die Hülse von Repetierbüchsen
- Befestigungsschrauben gehören zum Lieferumfang

- *High-grade aluminum, black anodized*
- *To be screwed onto the receiver*
- *Fixing screws are included*

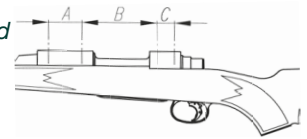

	Fabrikat - Modell Make - Model	Höhe Height	MOA	A	B	C	Best.-Nr. Part #
	Steyr- Mannlicher S (Classic, Pro Hunter, Export, SM12, CLII)	9,5	-	21,9	87,5	21,9	57050-0388
	Steyr - Mannlicher M (Classic, Pro Hunter, Export, SM12, CLII)	9,5	-	21,9	83,0	21,9	57050-0288
	Steyr - Mannlicher L (Classic, Pro Hunter, Export, SM12, CLII)	9,5	-	21,9	76,0	21,9	57050-0188
	Tikka T3	6,5	-	21,9	82,2	21,9	57050-0081
	Tikka T3	6,5	20	21,9	82,2	21,9	57050-2081
	Winchester 70 short	6,5	-	21,9	82,8	21,9	57050-0024
	Winchester 70 long	6,5	-	21,9	96,5	21,9	57050-0124
	Winchester SXR Vulcan	6,5	-	12,7	81,0	12,7	57050-001J
	Winchester XPR short	6,5	-	21,9	85,1	21,9	5700-002V
	Winchester XPR long	6,5	-	21,9	98,1	21,9	57050-012V

### PICATINNY-ADAPTERSCHIENE FÜR 11 MM PRISMA

#### PICATINNY RAIL FOR 11 MM DOVETAIL

- Besonders niedrige Ausführung
- Aluminium, schwarz eloxiert
- Bauhöhe nur 10,5 mm
- Gesamtlänge 145,0 mm
- Nutzbare Schienenlänge 110,0 mm

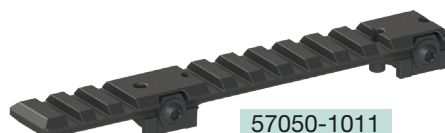

- *Extra low design*
- *Aluminum, black anodized*
- *Height only 10.5 mm*
- *Total length 145.0 mm*
- *Usable length of the rail 110.0 mm*

- Stahl, brüniert
- Zum Aufschrauben auf die Hülse von Repetierbüchsen
- Befestigungsschrauben gehören zum Lieferumfang

- *Steel, blued*
- *To be screwed onto the receiver*
- *Fixing screws are included*

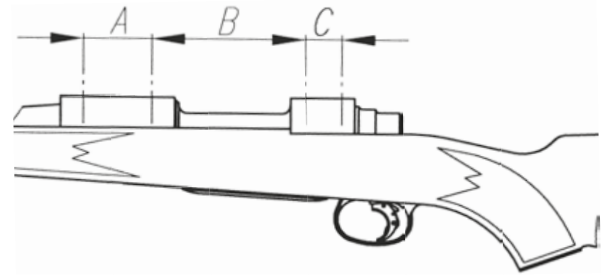

	Fabrikat - Modell <i>Make - Model</i>	Höhe <i>Height</i>	MOA	A	B	C	Best.-Nr. <i>Part #</i>
	Antonio Zoli 1900	6,5	-	21,9	95,8	12,7	57060-0089
	Bergara B14 short	6,5	-	21,9	92,2	15,2	57060-003K
	Bergara B14 short	7,5	20	21,9	92,2	15,2	57060-203K
	Bergara B14 long	6,5	-	21,9	113,9	15,2	57060-013K
	Bergara B14 long	7,5	20	21,9	113,9	15,2	57060-213K
	FN Browning BAR	6,5	-	12,7	81,0	12,7	57060-0003
	FN Browning Maral	6,5	-	12,7	81,0	12,7	57060-002J
	Howa 1500 long	6,5	-	21,9	113,9	15,2	57060-0159
	Howa 1500 long	7,5	20	21,9	113,9	15,2	57060-2159
	Mauser K98	7,5	-	22	102,4	0-13,2	57060-0010
	Mauser K98	7,5	20	22	102,4	0-13,2	57060-2010



# PICATINNY-MONTAGESCHIENEN AUS STAHL

## STEEL PICATINNY MOUNTING RAILS



- Stahl, brüniert
- Zum Aufschrauben auf die Hülse von Repetierbüchsen
- Befestigungsschrauben gehören zum Lieferumfang

- Steel, blued
- To be screwed onto the receiver
- Fixing screws are included

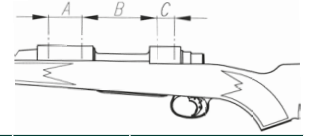

	Fabrikat - Modell Make - Model	Höhe Height	MOA	A	B	C	Best.-Nr. Part #
	Mauser M12 ab Nr. MC030000	6,5	-	21,9	113,9	15,2	57060-003B
	Mauser M12 ab Nr. MC030000	7,5	20	21,9	113,9	15,2	57060-203B
	Mauser M18	6,5	-	21,9	113,9	15,2	57060-002X
	Mauser M18	7,5	20	21,9	113,9	15,2	57060-202X
	Mauser M12	6,5	-	21,9	101,7	12,8	57060-002L
	Mauser M12	7,5	20	21,9	101,7	12,8	57060-202L
	Remington 700 short	6,5	-	21,9	92,2	15,2	57060-0012
	Remington 700 short	7,5	20	21,9	92,2	15,2	57060-2012
	Remington 700 long	6,5	-	21,9	113,9	15,2	57060-0112
	Remington 700 long	7,5	20	21,9	113,9	15,2	57060-2112
	Sauer 100 / 101 (ab Serien-Nr. A020555)	6,5	-	21,9	113,9	15,2	57060-002Y
	Sauer 100/101 Ab Serien-Nr. A020555	7,5	20	21,9	113,9	15,2	57060-202Y

Maße in mm / Measures in mm

- Stahl, brüniert
- Zum Aufschrauben auf die Hülse von Repetierbüchsen
- Befestigungsschrauben gehören zum Lieferumfang

- *Steel, blued*
- *To be screwed onto the receiver*
- *Fixing screws are included*

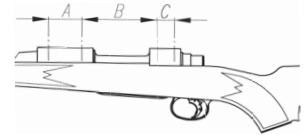

	Fabrikat - Modell <i>Make - Model</i>	Höhe <i>Height</i>	MOA	A	B	C	Best.-Nr. <i>Part #</i>
	Sauer 101 <i>(bis Serien-Nr. A020554)</i>	6,5	-	21,9	114,0	15,3	57060-002K
	Sauer 202 Standard	6,5	-	21,9	94,2	21,9	57060-0080
	Sauer 202 Standard	7,0	20	21,9	94,2	21,9	57060-2080
	Sauer 303 / 404	9,5	-	-	-	-	57060-003A

## PICATINNY-MONTAGESCHIENEN ROHLINGE

### PICATINNY MOUNTING RAIL BLANKS

	Material <i>Material</i>	Quernuten <i>Slots</i>	Länge <i>length</i>	Bauhöhe <i>Height</i>	Best.-Nr. <i>Part #</i>
	Stahl/steel	Ohne <i>without</i>	200	8,0	57050-0000
	Stahl/steel	mit <i>with</i>	204	10,0	57050-0120
	Aluminium	mit <i>with</i>	204	10,2	57150-0120
	Aluminium	mit <i>with</i>	404	10	57150-0140

Unten eben, für individuelle Gestaltung  
*With flat bottom for customizing*

**PICATINNY-MONTAGESCHIENEN - LANGE AUSFÜHRUNG**  
**PICATINNY MOUNTING RAILS - LONG VERSION**

Die 480 mm lange Ausführung ermöglicht das Anbringen von Vorsatzgeräten vor dem Zielfernrohr.  
*This 480 mm long Picatinny rail accommodates forward mounted optical devices (i.e. night vision).*



Fabrikat <i>Make</i>	Modell <i>Mode</i>	Bauhöhe <i>Height</i>	MOA	A	B	C	Best.-Nr. <i>Part #</i>
Remington	700 short	10	-	21,8	92,2	15,2	57250-0012
Remington	700 long	10	-	21,8	113,9	15,2	57250-0112

*Maße in mm / Measures in mm*

**PICATINNY-/WEAVERSCHIENE FÜR FLINTEN**

**PICATINNY/WEAVER MOUNTING RAILS FOR SHOTGUNS**

Picatinny/Weaver-Schiene zur einfachen Montage von Rotpunktvisieren auf Flinten. Nacharbeiten an der Waffe sind nicht nötig. Die Befestigung erfolgt direkt am Profil der ventilierten Laufschiene. Stabile Klemmhaken umgreifen das Profil und wirken gleichzeitig als Rückstoßstollen. Seitliche Führung durch Gewindestifte mit Messingkuppe zum Schutz des weichen Schienenmaterials. Auch für konische Laufschiene geeignet. Die nutzbare Picatinny-Länge beträgt 104 mm (9 Quernuten), die Gesamtlänge 161 mm.

*These durable rails allow you to easily mount a red dot sight onto your shotgun without any permanent modifications. Also suitable for shotguns with parallel or tapered ribs with. Rugged clamps fix the mounting rail to the ventilated rib of most single barrel- or O/U shotguns. At the same time they serve as a recoil lug. 9 equally spaced cross slots eliminate side movement even with the heaviest loads. Total length of the rail is 161 mm, whereas the usable length for positioning your red dot sight is 104 mm.*

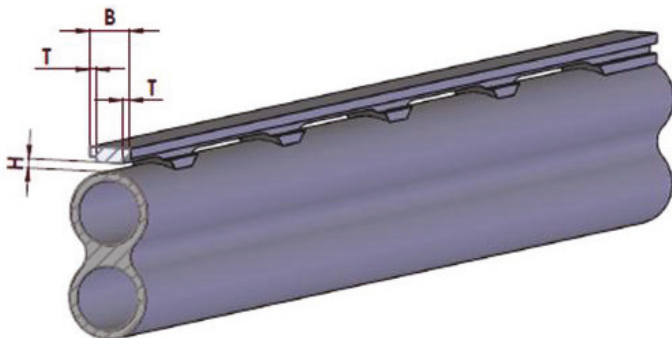

**WIE FINDE ICH DIE RICHTIGE MONTAGESCHIENE?**

1. Schienenbreite „B“ messen
2. Höhe „H“ Durchlass messen
3. Tiefe „T“ Absatz messen

**HOW TO CHOOSE THE RIGHT MOUNTING RAIL?**

1. Measure width „B“ of the rail
2. Measure height „H“ of the clearance
3. Measure the offset „T“

B	H	T	Best.-Nr. <i>Part #</i>
6,0 - 7,1	1,4 - 2,0 mm	0,0 - 1,5 mm	57142-0006
	>2,0 mm	0,0 - 2,5 mm	57200-0006
7,0 - 8,1	1,4 - 2,0 mm	0,0 - 1,5 mm	57142-0007
	>2,0 mm	0,0 - 2,5 mm	57200-0007

- Aluminium schwarz eloxiert
- Inkl. Befestigungsschrauben
- *Aluminum black anodized*
- *Fixing screws are included*

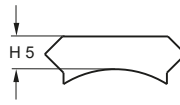

Fabrikat Modell	Modell	Vorderbase front base	Hinterbase rear base
Anschütz	1780 / 1781	57080-302B	57090-302B
Benelli	ARGO	57080-3076	57090-3076
Bergara	B14	57080-303K	57090-303K
Chapuis	Express	57080-3029	57090-3029
FFV	Carl Gustaf 1900	57080-3005	57090-3005
FN Browning	A-Bolt	57080-3020	57090-3020
FN Browning	A-Bolt III	57080-302T	57090-302T
FN Browning	BAR / BLR	57080-3003	57090-3003
FN Browning	Maral	57080-302J	57090-302J
FN Browning	Eurobolt	57080-3078	57090-3078
FN Browning	European	57080-3056	57090-3056
FN Browning	T-Bolt	57080-301Q	57090-301Q
FN Browning	X-Bolt (Stahl)	57080-301P	57090-301P
Haenel	Jäger 10 ( ab Serien-Nr. JX-000921)	57080-302C	57090-302C
Heym	SR 20	57080-3060	57090-3060
Heym	SR 21	57080-3022	57090-3022
Heym	SR 30	57080-3090	57090-3090
Howa	1500	57080-3059	57090-3059
Krico	600 / 700 / 900 / 902 Deluxe	57080-3006	57090-3006
Mauser	M 96	57080-3096	57090-3096
Mauser	M 96 (ab Serien-Nr. 12000) / M 97	57080-3097	57090-3097
Mauser	K 98 (und Nachbauten)	57080-3010	57090-3010
Mauser	M 12	57080-302L	57090-302L
Mauser	M12 (ab Serien-Nr. MC 030000)	57080-303B	57090-303B
Mauser	M 18	57080-302X	57090-302X
Merkel	SR1 Basic	57080-302D	57090-302D
Remington	700 (Gewinde UNS 6-48)	57080-3012	57090-3012
Remington	700 Police (Gewinde UNS 8-40)	57080-301N	57090-301N
Remington	7400 / 7600 / 750	57080-3013	57090-3013
Remington	Seven	57080-3019	57090-3019
RWS-Rößler	Titan 3 / Titan 6 / Titan α	57080-3092	57090-3092
RWS-Rößler	Titan 16	57080-302G	57090-302G
Sabatti	Rover 87 DL	57080-3075	57090-3075
Sabatti	Express	57080-301K	57090-301K
Santa Barbara	Repetierbüchse	57080-3044	57090-3044
Sauer	80 / 90 / 92	57080-3015	57090-3015
Sauer	200	57080-3016	57090-3016
Sauer	202	57080-3080	57090-3080
Savage	gerundete Hülsenbrücke / rounded top	57080-3093	57090-3093
Savage	ebene Hülsenbrücke / flat top	57080-3035	57090-3035
Steyr-Mannlicher	SBS-96 Export / Pro Hunter / Classic / SM12 / CLII	57080-3088	57090-3088
Steyr-Mannlicher	M / S	57080-3051	57090-3051
Swiss Arms	SHR-970 (Bohrungsabstand 21,9 mm)	57080-3040	57090-3040
Verney-Carron	Impact NT / Plus	57080-3047	57090-3047
Voere	LBW	57080-3055	57090-3055
Weatherby	Mark V / 300 / Vanguard	57080-3023	57090-3023
Winchester	70 Standard (Hinterer Bohrungsabstand 21,9 mm)	57080-3024	57090-3024
Winchester	70 Magnum (Baujahr nach 1964, hinterer Bohrungsabstand 8,3 mm)	57080-3025	57090-3025
Winchester	XPR	57080-302V	57090-302V
Zastava	70	57080-3001	57090-3001

**PICATINNY-/WEAVER-BRÜCKENMONTAGE FÜR SUHLER EINHAKMONTAGEN**  
**PICATINNY/WEAVER MOUNTS FOR GERMAN CLAW MOUNT**

Brückenmontage mit Picatinny-Profil zum Aufpassen auf Suhler Einhakmontagen. Der Vorderfuß wird mit der vorderen Fußplatte der Einhakmontage verschraubt. Der Hinterfuß muss individuell dem Schlüsschen angepasst werden.

*Converts your existing German Claw Mount into a Picatinny-style mount. The front base has to be screwed onto the front claw mount base. The rear foot must be individually adapted to the rear base.*



Fabrikat Modell	zum Aufschrauben screw-on version	mit Kralle with claw
kurz (63 mm - 96 mm)	56300-0097	56301-0097
lang (89 mm - 133 mm)	56300-0134	56301-0134
extra lang (131 mm - 198 mm)	56300-0230	56301-0230
Vorderfuß mit Kralle		56301-0000

**BRÜCKENMONTAGEN MIT PICATINNY-PROFIL**  
**MOUNTS WITH PICATINNY RAIL**



- Für alle Rotpunktvisiere mit Picatinny-/Weaver-Aufnahme geeignet
- Ohne Basen, für Kipplaufwaffen
- Variabel positionierbarer Verschlusskörper
- Distanzrolle 2,0 mm

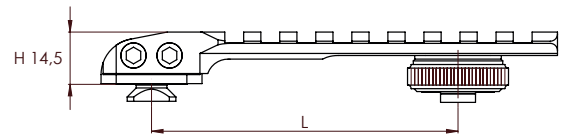

- Suitable for all red dot sights with Picatinny-/Weaver adapter
- Without bases, for breakbarrel guns
- Longitudinally adjustable locking system
- Spacer 2.0 mm

**ERAMATIC-VERSCHLÜSSE:**

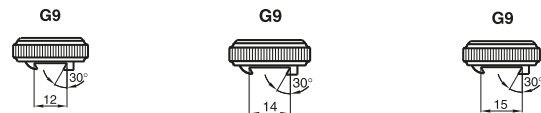

Verschlussabstand L = 63-97	91299-9000	91499-9000	91599-9000
Verschlussabstand L = 90-134	91299-9500	91499-9500	91599-9500

**BRÜCKENMONTAGEN FÜR NOBLEX/DOCTER-SIGHT**  
**SWING MOUNTS FOR NOBLEX/DOCTER-SIGHT**



- Für NOBLEX/DOCTER-Sight, Burris FastFire, Leica Tempus ASPH und Meosight geeignet
- Ohne Basen, für Kipplaufwaffen
- Variabel positionierbarer Verschlusskörper
- Distanzrolle 2,0 mm

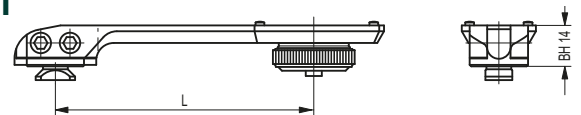

- Suitable for NOBLEX/DOCTER-Sight, Burris FastFire, Leica Tempus ASPH and Meosight
- Without bases, for breakbarrel guns
- Longitudinally adjustable locking system
- Spacer 2.0 mm

**ERAMATIC-VERSCHLÜSSE:**

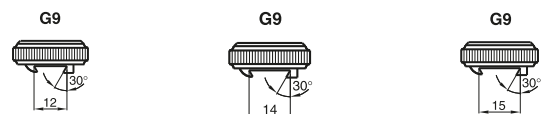

Verschlussabstand L = 63-97	91212-9000	91412-9000	91512-9000
Verschlussabstand L = 90-134	91212-9500	91412-9500	91512-9500

### MONTAGEN FÜR AIMPOINT-MICRO

#### MOUNTS FOR AIMPOINT-MICRO



für Picatinny-/Weaver-Schienen

57020-1200

für Sauer 303 (bis Baujahr 2018) für Sauer 303 / 404

47620-001R

47620-003A



für 30°-Prismen

für Prismenbreite 12 mm

47620-0123

für Prismenbreite 15 mm

47620-0150

### FÜR NOBLEX/DOCTER SIGHT, ZEISS COMPACT-POINT UND FÜR MEOPTA MEOSIGHT



für Picatinny-/Weaver-Schienen

57070-1200

für Sauer 303 (bis Baujahr 2018) für Sauer 303 / 404

47635-001R

47620-003A



für Prismenbreite 12 mm

47635-0123

für Prismenbreite 14 mm

47635-0143

für Prismenbreite 15 mm

47635-0150

für Prismenbreite 16 mm

47635-0160



für Picatinny-/Weaver-Schienen

57070-0000



für Prismenbreite 14 mm

47630-0143

für Prismenbreite 15 mm

47630-0150

für Prismenbreite 16 mm

47630-0160



für Einhakmontagen-Schlösschen 53200-0000

### FLANKENSCHUTZ FÜR NOBLEX/DOCTER-SIGHT I UND II

Schützt Ihr empfindliches Rotpunktvisier zuverlässig vor Beschädigungen. Passend für NOBLEX/DOCTER-Sight, Burris FastFire, Leica Tempus ASPH und Meosight. Aus hochfestem Aluminium, matt schwarz harteloxiert. Befestigungsschrauben sind im Lieferumfang enthalten.



47600-0000

### PROTECTIVE WING FOR NOBLEX/DOCTER-SIGHT I AND II

Protects your sensitive red dot sight reliably against damage. Also suitable for NOBLEX/DOCTER-Sight, Burris FastFire, Leica Tempus ASPH and Meosight. High-grade aluminum, matte black anodized. Fixing screws are included.

### ABDECKPLATTE FÜR NOBLEX/DOCTER-SIGHT

Abdeckplatte aus 0,2 mm starkem Federstahlblech zum Einlegen zwischen Rotpunktvisier und Montageplatte. Verhindert zuverlässig das Eindringen von Feuchtigkeit, Nässe und Schmutz.



00000-6170

### COVER PLATE FOR NOBLEX/DOCTER-SIGHT

Cover plate made of spring steel to be inserted between Red-Dot and mounting base; Reliably prevents the ingress of humidity, moisture and dirt.

# ADAPTER FÜR WÄRMEBILD- UND NACHTSICHTGERÄTE

## ADAPTER FOR THERMAL AND NIGHT VISION DEVICES



Zur zuverlässigen Befestigung von Wärmebild- und Nachtsichtgeräten an Zielfernrohren, Foto- und Videokameras sowie anderen Tageslichtgeräten.

- Aus hochfestem Aluminium, matt schwarz eloxiert
- Aus dem Vollen gefräst
- Integriertes Anschlussgewinde M52x0,75 passend für viele Modelle
- Optional erhältliche Reduzierringe auf M46- und M33,5x0,75 und auf M35x1
- Zuverlässige Verriegelung mit griffgünstigem Sicherheitshebel
- Sperrklinke verhindert unbeabsichtigtes Öffnen des Hebels
- Mit Universalschnittstelle zur Befestigung von weiterem optischem Zubehör (ab Ø 48 mm)
- Rutschfeste Kunststoffeinlage garantiert 100% festen Sitz und schont zusätzlich das Objektiv
- Gepolsterte Dämpfungspunkte an der Stirnseite ermöglichen eine geräuschlose Montage

*This adapter allows for a reliable fixation of thermal and night vision devices to a scope, a camera or any other daylight optical devices.*

- *High-grade aluminum, matte black anodized*
- *Milled from solid aluminum*
- *Integrated connecting thread M52x0.75 suited for many models*
- *Reducer rings M46- and M33,5x0,75 and M35x1 available*
- *Reliable locking with easy-to-grip safety lever*
- *Safety catch prevents unintentional opening of the lever*
- *Universal interface for attaching optical accessories (Ø 48 mm and larger)*
- *Nonslip plastic insert facilitates a 100% tight fit and protects the objective lens*
- *Padded cushioning points on the front side allow for a silent installation*

**BEI VERWENDUNG AN EINEM ZIELFERNROHR BEACHTEN SIE BITTE DIE FÜR SIE GELTENDEN GESETZLICHEN VORSCHRIFTEN!**

*WHEN USING THE ADAPTER ON A SCOPE PLEASE RESPECT ALL APPLICABLE RULES AND REGULATIONS!*

### OPTIC-ADAPTER



Gewicht

Ø 30 mm	86 g	03681-3000
Ø 48 mm	86 g	03681-4800
Ø 56 mm	88 g	03681-5600
Ø 57 mm	90 g	03681-5700
Ø 62 mm	97 g	03681-6200

Serienmäßiges Anschlussgewinde M52x0,75 passend für: Dedal 540 / 541 / 542 / 546 / 552, Jahnke DJ-8 NSV, Lahoux D-545, LV-81 und andere ...

### PICATINNY-AUFSÄTZE FÜR OPTIC-ADAPTER

Diese Aufsätze passen auf unsere UNIVERSAL-Schnittstelle und ermöglichen das Anbringen von Rotpunktvisieren und taktischem Zubehör. Torxschrauben gehören zum Lieferumfang.

Picatinny-Aufsatz,  
Länge 29,0 mm, H 11,0 mm

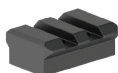

57300-0110

Picatinny-Aufsatz,  
Länge 29,0 mm, H 11,0 mm



57300-0190

Picatinny-Aufsatz,  
Länge 29,0 mm, H 11,0 mm

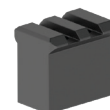

57300-0270

### REDUZIERRING



M52x0,75 auf M46x0,75*	03683-4600
M52x0,75 auf M35x1*	03683-3500
M52x0,75 auf M33,5x0,75**	03683-3350

\* inklusive Konterring und Hakenschlüsselpassend für: Nitehog TIR-M35, Lahoux Hemera, Electrooptic, Meopta MeoNight und andere ...

\*\* inklusive Hakenschlüssel passend für: Guide TA435, Bering Optics Hogster, Lahoux Optics Clip, Night-Lux TA435 und andere

### TOP BASES FOR PICATINNY

*These top bases attach to our UNIVERSAL interface. They allow the use of red dot sights and tactical accessories. Torx screws are included.*

**BRÜCKENSCHWENKMONTAGE FÜR PULSAR TRAIL UND DIGISIGHT**



- Verschlussabstand 73 – 150 mm durch verschiebbaren G9-Verschlusskörper
- Lieferung ohne Montagebasen
- Höhe 18,5 mm
- *Lock spacing 73 – 150 mm due to movable G9 locking system*
- *No bases included*
- *Height 18.5 mm*

91519-6000

**NEU ERATAC PICATINNY MONTAGE FÜR PULSAR NACHTSICHTGERÄTE**

- Aus hochfestem Aluminium aus dem Vollen geäst
- Matt schwarz hart eloxiert
- Gesamtlänge 219 mm
- Höhe 10 mm
- Mit Sechskantmutter oder Sicherheitshebel

- *Machined from solid, high grade aluminium*
- *Matte black hard anodized*
- *Length 219 mm*
- *Height 10 mm*
- *Without hex nuts or safety levers*

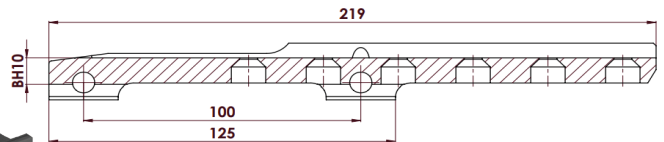

mit Sechskantmutter safety lever	T5170-0010
mit Sicherheitshebel with hex nuts	T4170-0010

**NEU ADAPTERSCHIENEN FÜR PULSAR MONTAGEN**



für **HIKMICRO**  
Thunder, Panther      00088-0337



für **InfiRay**  
Rico, Saim, Geni      00088-0338



für **PARD**  
SA 32/62      00088-0339



für **PULSAR**  
Talion XQ 38, XQ 35 Pro, XG 35      00088-0340



## FÜR YUKON PHOTON UND ATN X-SIGHT 4K

- Verschlussabstand 73 – 150 mm durch verschiebbaren G9-Verschlusskörper
- Lieferung ohne Montagebasen
- Ring-Ø 30 mm

- *Lock spacing 73 – 150 mm due to movable G9 locking system*
- *No bases included*
- *Ring Ø 30 mm*



ATN X-Sight 4K H/height 32,0 mm

91519-1000

Yukon Photon H/height 40,0 mm

91519-1800

## PICATINNY-SCHIENE, FÜR CZ 550 / 557 MEDIUM ZUR MONTAGE VON NACHTSICHTGERÄTEN

PICATINNY RAIL FOR CZ 550 / 557 MEDIUM FOR MOUNTING NIGHT VISION DEVICES



- 70 mm nach hinten verlängert, Gesamtlänge 199 mm
- Aluminium, schwarz eloxiert
- Höhe 12,0 mm

- *70 mm extension to the rear, total length 199 mm*
- *Aluminum, black anodized*
- *Height 12.0 mm*

57050-1962

**MIT STAHL-RINGEN Ø 1"/26 MM, 30 MM, 34 MM RINGBREITE 15 MM**  
**WITH STEEL RINGS Ø 1"/26 MM, 30 MM, 34 MM RING WIDTH 15 MM**

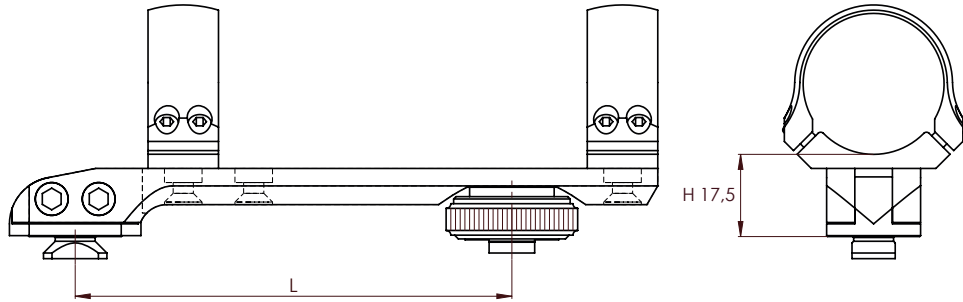

**FÜR 45°/ZEISS-INNENSCHIENE**  
**FOR 45°/ZEISS RAIL**

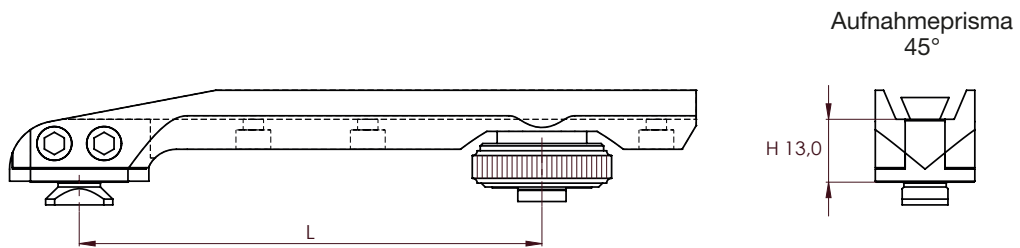

**FÜR SWAROVSKI SR-SCHIENE**  
**FOR SWAROVSKI SR RAIL**

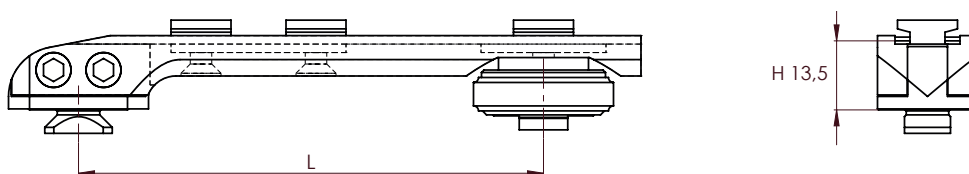

# BRÜCKEN-SCHWENKMONTAGEN ONE-PIECE SWING MOUNTS



Zusammensetzung der Bestellnummer:

XXXXX - XX XX  
ERAMATIC-Verschluss — Nr. Kennziffer

## ERAMATIC-VERSCHLÜSSE

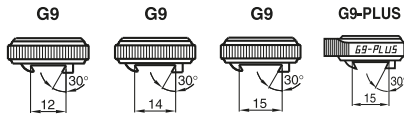

91224- 91424- 91524- 91824-



91228- 91428- 91528- 91828-



91234- 91434- 91534- 91834-



45°/Zeiss-Innenschiene  
Aluminium

91245- 91445- 91545- 91845-

Nicht in 126 u. 131 mm Verschlussabstand



Swarovski SR-Schiene  
Aluminium

91253- 91453- 91553- 91853-

Nicht in 131 mm Verschlussabstand

Verschlussabstand	L	Kennziffer	Fabrikat/Modell	Nr.
73,0 mm	xxxxx-10xx		Kipplaufwaffen (ohne Basen / without bases)	00
			Remington 7400 / 7600 / 750	13
93,0 mm	xxxx-15xx		Kipplaufwaffen (ohne Basen / without bases)	00
			FN Browning X-Bolt short	1P
			Steyr-Man.L (SBS 96 Export/Pro Hunter/Classic/SM12/CLII)	88
103,0 mm	xxxxx-20xx		Kipplaufwaffen (ohne Basen / without bases)	00
			FN Browning A-Bolt III short	2T
			Krico 600 / 700 / 900	06
			Steyr-Man.M (SBS 96 Export/Pro Hunter/Classic/SM12/CLII)	88
			Tikka T3	81
109,0 mm	xxxxx-25xx		Kipplaufwaffen (ohne Basen / without bases)	00
			Benelli Argo	76
			Brünner CZ, Prisma 19,5 mm	62
			Chapuis Express	29
			FN Browning BAR	03
			FN Browning Maral	2J
			FN Browning X-Bolt long	1P
			Merkel SR1	98
			Remington 700 short	12
			Steyr-Man.S (SBS 96 Export/Pro Hunter/Classic/SM12/CLII)	88
116,0 mm	xxxxx-50xx		Kipplaufwaffen (ohne Basen / without bases)	00
			Haenel SLB 2000+	21
			Mauser M12	2L
			Mauser M12 (ab Serien-Nr. MC030000)	3B
			Mauser M18	2X
			Sauer 202	80
			Steyr L	18
			Steyr SBS - L	87
			Swiss Arms SHR 970 (BA 21,9 mm)	40
			Verney-Carron Impact NT / Plus	47
			Winchester 70 long (hintere BA 21,9 mm)	24
122,0 mm	xxxxx-55xx		Kipplaufwaffen (ohne Basen / without bases)	00
			Brünner CZ Magnum	64
			FN Browning A-Bolt	20
			FN Browning A-Bolt III long	2T
			Heym SR 20	60
			Mauser K98 (und Nachbauten)	10
			Sauer 200	16
			Sauer 202 Magnum	80
			Steyr M	51
			Steyr S	52
Winchester 70 Magnum (hint. BA 8,3 mm)	25			
126,0 mm	xxxxx-60xx		Kipplaufwaffen (ohne Basen / without bases)	00
			Sauer 200 Magnum	16
			Winchester 70 Magnum (hint. BA 8,3 mm)	25
131,0 mm	xxxxx-65xx		Kipplaufwaffen (ohne Basen / without bases)	00
			Haenel Jäger 10 (ab Serien-Nr. JX-000921)	2C
			Heym SR 21	22
			Mauser M18	2X
			Mauser M96	96
			Mauser M96 (ab Serien-Nr. 12000) / M97	97
			Remington 700 long	12
			RWS-Rößler Titan 3 / Titan 6 / Titan α	92
			Sauer 80 / 90 / 92	15
			Sauer 101 (bis Serien-Nr. A020554)	2K
Sauer 101 (ab Serien-Nr. A020555)	2Y			
Weatherby Mark V	23			

### AUSFÜHRUNGEN

- Mit Stahlringen Ø 1"/26 mm, 30 mm und 34 mm
- Für 45°/Zeiss-Innenschiene und Swarovski SR-Schienen
- Ohne Verlängerung bzw. mit Verlängerung 26 mm, 31 mm, 44 mm und 56 mm
- Bauhöhe: 18,5 mm bzw. 19,0 mm für Swarovski SR-Schiene
- Ringbreite: 15 mm, GK-Vorderring 22 mm

### MODELS

- With steel rings in diameters Ø 1"/26 mm, 30 mm and 34 mm
- For 45°/Zeiss-rail and Swarovski SR rail
- Without extension or with extension 26 mm, 31 mm, 44 mm and 56 mm
- Height: 18.5 mm or 19.0 mm for Swarovski SR rail
- Ring width 15 mm, GK front ring 22 mm

### ERAMATIC® VERSCHLUSSVARIANTEN:

### ERAMATIC® LOCK-UP SYSTEMS:

#### G9

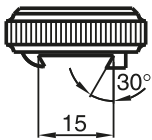

Verschlusskörper mit integriertem Kurvenspannsystem.  
Für Prismenbasen und Schienenplatten mit 30°-Prisma und 15 mm Breite  
sowie für 30° Laufschiene mit 12 mm und 14 mm Prismenbreite.

*Rotary locking system.*

*Fits all 30° rear bases and 30° rails with a width of 12 mm, 14 mm or 15 mm.*

#### G9-PLUS

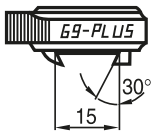

Verschlusskörper mit integriertem Kurvenspannsystem und geriffeltem Daumenknocken.  
Für Prismenbasen und Schienenplatten mit 30°-Prisma und 15 mm Breite.

*Rotary locking system, specially shaped for easy handling.*

*Fits all 30° rear bases and 30° rails with a width of 15 mm.*



# ZWEITEILIGE SCHWENKMONTAGEN, RING Ø 1" / 26 MM

## TWO PIECE SWING MOUNTS, RING Ø 1" / 26 MM



Zusammensetzung der Bestellnummer:

XXXXX - XX XX

ERAMATIC-Verschluss

Nr.  
Verlängerung



- Bauhöhe: 18,5 mm
- aus Stahl
- Ringbreite 15 mm

### ERAMATIC-VERSCHLÜSSE:

G9

G9-PLUS

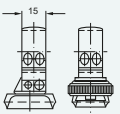
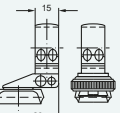
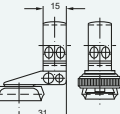
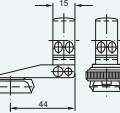
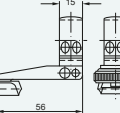
 kurze Ausführung	92615-00xx	92618-00xx
 Verlängerung 26 mm	92615-26xx	92618-26xx
 Verlängerung 31 mm	92615-31xx	92618-31xx
 Verlängerung 44 mm	92615-44xx	92618-44xx
 Verlängerung 56 mm	92615-56xx	92618-56xx



	Fabrikat/Modell	Nr.
<b>Anschütz</b>	1780 / 1781	2B
<b>Antonio Zoli</b>	1900	89
<b>Benelli</b>	ARGO	76
<b>Brüner CZ</b>	Prisma 16,0 mm	61
	Prisma 19,5 mm	62
<b>Chapuis</b>	Express	29
<b>Fair / Rizzini</b>	Express	91
<b>FN Browning</b>	A-Bolt	20
	A-Bolt III	2T
	Acera	77
		03
	Eurobolt	78
	Maral	2J
	X-Bolt	1P
<b>Haenel</b>	Jäger 10 ( bis Serien-Nr. JX-000920)	1W
	Jäger 10 ( ab Serien-Nr. JX-000921)	2C
	SLB 2000+	2I
<b>H&amp;K</b>	SLB 2000	08
<b>Heym</b>	SR 20	60
	SR 21	22
	SR 30	90
<b>Howa</b>	1500	59
<b>Krico</b>	600 / 700 / 900 / 902 Deluxe	06
<b>Mauser</b>	66	09
	M94	94
	M96	96
	M96 (ab Serien-Nr. 12000) / M97	97
	K98 (und Nachbauten)	10
	M12	2L
	M12 (ab Nr. MC 030000)	3B
	M18	2X
<b>Merkel</b>	SR1	98
<b>Remington</b>	700 (Gewinde UNS 6-48)	12
	7400 / 7600 / 750	13
	Seven	19
<b>RWS-Rößler</b>	Titan 3 / Titan 6 / Titan α	92
	Titan 16	2G
<b>Sabatti</b>	Express	1K
<b>Sako</b>	konisches Prisma / tapered dovetail	53
<b>Sauer</b>	80 / 90 / 92	15
	101 (bis Serien-Nr. A020554)	2K
	100 / 101 (ab Serien-Nr. A020555)	2Y
	200	16
	202	80
<b>Savage</b>	ebene Hülsenbrücke / fl at Top	35
	gerundete Hülsenbrücke / rounded Top	93
<b>Steyr-Mannlicher</b>	SBS-96	87
	SBS-96 Export/Pro Hunter/Classic/SM12/CLII	88
	Mannlicher-Schönauer GK	38
<b>Swiss Arms</b>	SHR-970 (Bohrungsabstand 21,9 mm)	40
<b>Tikka</b>	T3	81
<b>Verney-Carron</b>	Impact NT / Plus	47
<b>Voere</b>	LBW	55
<b>Weatherby</b>	Mark V / 300 / Vanguard	23
<b>Winchester</b>	70 short / long action	24
	70 Magnum (Baujahr nach 1964)	25
	70 WSM	1I
<b>Zastava</b>	70	0I





Zusammensetzung der Bestellnummer:  
 XXXXX - XX XX  
 ERAMATIC-Verschluss — Nr.  
 — Verlängerung



- Bauhöhe: 19,0 mm
- Stahl
- Prismenbreite 35 mm
- GK-Prismenbreite 44 mm

### ERAMATIC-VERSCHLÜSSE:

G9

G9-PLUS

 Verlängerung 38 mm	94535-38xx	94538-38xx
 Verlängerung 56 mm	94535-56xx	94538-56xx
 GK-Prisma Verlängerung 38 mm	94544-38xx	94548-38xx
 GK-Prisma Verlängerung 56 mm	94544-56xx	94548-56xx

Fabrikat/Modell	Nr.	
<b>Anschütz</b>	1780 / 1781	2B
<b>Antonio Zoli</b>	1900	89
<b>Benelli</b>	ARGO	76
<b>Brünnner CZ</b>	Prisma 16,0 mm	61
	Prisma 19,5 mm	62
<b>Chapuis</b>	Express	29
<b>Fair / Rizzini</b>	Express	91
<b>FN Browning</b>	A-Bolt	20
	A-Bolt III	2T
	Acera	77
	BAR / BLR / CBL	03
	Eurobolt	78
	Maral	2J
	X-Bolt	1P
<b>Haenel</b>	Jäger 10 (bis Serien-Nr. JX-000920)	1W
	Jäger 10 (ab Serien-Nr. JX-000921)	2C
	SLB 2000+	2I
<b>H&amp;K</b>	SLB 2000	08
<b>Heym</b>	SR 20	60
	SR 21	22
	SR 30	90
<b>Howa</b>	1500	59
<b>Krico</b>	600 / 700 / 900 / 902 Deluxe	06
<b>Mauser</b>	66	09
	M94	94
	M96	96
	M96 (ab Serien-Nr. 12000) / M97	97
	K98 (und Nachbauten)	10
	M12	2L
	M12 (ab Nr. MC 030000)	3B
	M18	2X
<b>Merkel</b>	SR1	98
<b>Remington</b>	700 (Gewinde UNS 6-48)	12
	7400 / 7600 / 750	13
	Seven	19
<b>RWS-Rößler</b>	Titan 3 / Titan 6 / Titan α	92
	Titan 16	2G
<b>Sabatti</b>	Express	1K
<b>Sako</b>	konisches Prisma / tapered dovetail	53
<b>Sauer</b>	80 / 90 / 92	15
	101 (bis Serien-Nr. A020554)	2K
	100 / 101 (ab Serien-Nr. A020555)	2Y
	200	16
	202	80
<b>Savage</b>	ebene Hülsenbrücke / fl at Top	35
	gerundete Hülsenbrücke / rounded Top	93
<b>Steyr-Mannlicher</b>	SBS-96	87
	SBS-96 Export/Pro Hunter/Classic/SM12/CLII	88
	Mannlicher-Schönauer GK	38
<b>Swiss Arms</b>	SHR-970 (Bohrungsabstand 21,9 mm)	40
<b>Tikka</b>	T3	81
<b>Verney-Carron</b>	Impact NT / Plus	47
<b>Voere</b>	LBW	55
<b>Weatherby</b>	Mark V / 300 / Vanguard	23
<b>Winchester</b>	70 short / long action	24
	70 Magnum (Baujahr nach 1964)	25
	70 WSM	1I
<b>Zastava</b>	70	01



# ZWEITEILIGE SCHWENKMONTAGEN FÜR SWAROVSKI SR-SCHIENE TWO PIECE SWING MOUNTS FOR SWAROVSKI SR RAIL



Zusammensetzung der Bestellnummer:  
 XXXXX - XX XX  
 ERAMATIC-Verschluss — Nr.  
 ————— Verlängerung



- Bauhöhe: 19,0 mm
- Stahl
- Prismenbreite 35 mm

## ERAMATIC-VERSCHLÜSSE:

G9

G9-PLUS

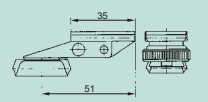
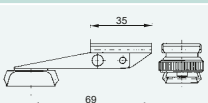
 Verlängerung 38 mm	95335-38x	95338-38xx
 Verlängerung 56 mm	95335-56xx	95338-56xx

Fabrikat/Modell	Nr.	
<b>Anschütz</b>	1780 / 1781	2B
<b>Antonio Zoli</b>	1900	89
<b>Benelli</b>	ARGO	76
<b>Brünner CZ</b>	Prisma 16,0 mm	61
	Prisma 19,5 mm	62
<b>Chapuis</b>	Express	29
<b>Fair / Rizzini</b>	Express	91
<b>FN Browning</b>	A-Bolt	20
	A-Bolt III	2T
	Acera	77
	BAR / BLR / CBL	03
	Eurobolt	78
	Maral	2J
	X-Bolt	1P
<b>Haenel</b>	Jäger 10 ( bis Serien-Nr. JX-000920)	1W
	Jäger 10 ( ab Serien-Nr. JX-000921)	2C
	SLB 2000+	2I
<b>H&amp;K</b>	SLB 2000	08
<b>Heym</b>	SR 20	60
	SR 21	22
	SR 30	90
<b>Howa</b>	1500	59
<b>Krico</b>	600 / 700 / 900 / 902 Deluxe	06
<b>Mauser</b>	66	09
	M94	94
	M96	96
	M96 (ab Serien-Nr. 12000) / M97	97
	K98 (und Nachbauten)	10
	M12	2L
	M12 (ab Nr. MC 030000)	3B
	M18	2X
<b>Merkel</b>	SR1	98
<b>Remington</b>	700 (Gewinde UNS 6-48)	12
	7400 / 7600 / 750	13
	Seven	19
<b>RWS-Rößler</b>	Titan 3 / Titan 6 / Titan α	92
	Titan 16	2G
<b>Sabatti</b>	Express	1K
<b>Sako</b>	konisches Prisma / tapered dovetail	53
<b>Sauer</b>	80 / 90 / 92	15
	101 (bis Serien-Nr. A020554)	2K
	100 / 101 (ab Serien-Nr. A020555)	2Y
	200	16
	202	80
<b>Savage</b>	ebene Hülsenbrücke / fl at Top	35
	gerundete Hülsenbrücke / rounded Top	93
<b>Steyr-Mannlicher</b>	SBS-96	87
	SBS-96 Export/Pro Hunter/Classic/SM12/CLII	88
	Mannlicher-Schönauer GK	38
<b>Swiss Arms</b>	SHR-970 (Bohrungsabstand 21,9 mm)	40
<b>Tikka</b>	T3	81
<b>Verney-Carron</b>	Impact NT / Plus	47
<b>Voere</b>	LBW	55
<b>Weatherby</b>	Mark V / 300 / Vanguard	23
<b>Winchester</b>	70 short / long action	24
	70 Magnum (Baujahr nach 1964)	25
	70 WSM	1I
<b>Zastava</b>	70	01

Klemmringe zur Befestigung am Mittelrohr oder Objektiv, welche mit unserer UNIVERSALSchnittstelle ausgerüstet sind, die sich im militärisch-taktischen Bereich bereits bestens bewährt hat. Sie dient zum Anbau von Picatinny-Schienen in diversen Längen und speziellen Aufnahmeplatten, die den sicheren und platzsparenden Anbau von optischen Zusatzgeräten und diversem Zubehör ermöglichen. Die Ringe für Mittelrohr sind beidseitig getrennt, die für Objektivklemmung verfügen über eine einseitige Trennung. Bei Gläsern mit Schiene am Mittelrohr können jedoch nur Objektivringe verwendet werden.

Die Ringbreite beträgt jeweils 18 mm. Die vorhandene Bauhöhe von 3 mm kann im Bedarfsfall durch den Einsatz von Spacern erhöht werden. Bei der Montage am Zielfernrohr ist die radiale Position frei wählbar. Alle Ringe sind aus hochfestem Aluminium gefertigt und harteloxiert nach Mil-Spec. Typ III mattschwarz.

*Aluminum scope rings with UNIVERSAL interface to be fixed to the objective or middle tube of a scope. The interface on top of each ring has proven itself in the military / tactical field and allows the installation of different Picatinny rails and adapters for a secure and space-saving use of optical devices and accessories. The middle tube rings are half split (on both sides), the objective rings are split only on one side. Scopes with a rail on the middle tube require the use of the objective ring. When mounting the ring to the scope the position of the interface can be chosen freely.*

*All rings are made of high-grade aluminum and hard anodized in accordance to Mil-Spec. type III matte black*



Abbildung zeigt Adapter mit Actioncam. Bitte beachten Sie die für Sie geltenden gesetzlichen Vorschriften.

*Image shows adapter with actioncam. Please respect all applicable rules and regulations.*

Ø1"/26 mm	03680-5726	Ø 48 mm	03680-5748
Ø 30 mm	03680-5730	Ø 56 mm	03680-5756
Ø 34 mm	03680-5734	Ø 57 mm	03680-5757
Ø 36 mm	03680-5736	Ø 62 mm	03680-5762

### PICATINNY- UND NOBLEX/DOCTER-SIGHT AUFSÄTZE

Diese Aufsätze passen auf unsere UNIVERSAL-Schnittstelle und ermöglichen das Anbringen von Rotpunktvisieren und taktischem Zubehör. Torxschrauben gehören zum Lieferumfang.

### TOP BASES FOR PICATINNY / NOBLEX/DOCTER-SIGHTS

*These top bases attach to our UNIVERSAL interface. They allow the use of red dot sights and tactical accessories. Torx screws are included.*



Picatinny-Aufsatz,  
Länge 35 mm, H 8,0 mm

T0903-0008



Picatinny-Aufsatz,  
Länge 55 mm, H 8,0 mm

T0905-0008



Picatinny-Aufsatz,  
Länge 85 mm, H 13,0 mm

T0908-0013



Docter/Noblex-sight  
Aufsatz, H 5,0 mm

T0920-0005



Spacer  
H 5,0 mm

T0990-0005



Spacer  
H 10,0 mm

T0990-0010

# HINTER- UND VORDERBASEN FÜR SCHWENKMONTAGEN

## REAR AND FRONT BASES FOR SWING MOUNT



Befestigungsschrauben im Lieferumfang enthalten.  
Fixing screws are included.

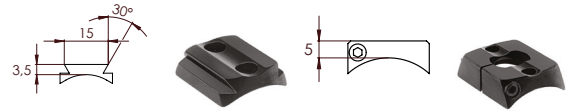

Fabrikat Modell	Modell	Hinterbase, Stahl rear base steel	Vorderbase, Stahl front base steel
<b>Anschütz</b>	1780 / 1781	90600-002B	03200-002B
<b>Antonio Zoli</b>	1900	90600-0089	03200-0089
<b>Benelli</b>	ARGO	90600-0076	03200-0076
<b>Brünner</b>	Prisma 16,0mm	90600-0061	03200-0061
	Prisma 19,5 mm	90600-0062	03200-0062
<b>Chapuis</b>	Express	90600-0029	03200-0029
<b>FN Browning</b>	A-Bolt	90600-0020	03200-0020
	A-Bolt III	90600-002T	03200-002T
	Acera	90600-0077	03200-0077
	BAR/BLR/CBL	90600-0003	03200-0003
	European	90600-0056	03200-0056
	Maral	90600-002J	03200-002J
	X-Bolt	90600-001P	03200-001P
<b>Haenel</b>	Jäger 10	90600-001W	03200-001W
	Jäger 10 ( ab Serien-Nr. JX-000921)	90600-002C	03200-002C
	SLB 2000+	90600-002I	03200-002I
<b>H&amp;K</b>	SLB 2000	90600-0008	03200-0008
<b>Heym</b>	SR 20	90600-0060	03200-0060
	SR 21	90600-0022	03200-0022
	SR 30	90600-0090	03200-0090
<b>Howa</b>	1500	90600-0059	03200-0059
<b>Krico</b>	600 / 700 / 900 / 902 Deluxe	90600-0006	03200-0006
<b>Mauser</b>	66	90600-0009	03200-0009
	M94	90600-0094	03200-0094
	M96	90600-0096	03200-0096
	M96 (ab Serien-Nr. 12000) / M97	90600-0097	03200-0097
	K98 (und Nachbauten)	90600-0010	03200-0010
	M12	90600-002L	03200-002L
	M18	90600-002X	03200-002X
<b>Merkel</b>	SR1	90600-0098	03200-0098
<b>Remington</b>	700 (Gewinde UNS 6-48)	90600-0012	03200-0012
	783	90600-002S	03200-002S
	7400/7600/750	90600-0013	03200-0013
<b>RWS-Rößler</b>	Titan 3/Titan 6/Titan α	90600-0092	03200-0092
	Titan 16	90600-002G	03200-002G
<b>Sabatti</b>	Rover 87 DL	90600-0075	03200-0075
	Express	90600-001K	03200-001K
<b>Sako</b>	konisches Prisma / tapered dovetail	90600-0053	03200-0053
<b>Sauer</b>	80 / 90 / 92	90600-0015	03200-0015
	101 (bis Serien-Nr. A020554)	90600-002K	03200-002K
	100 / 101 (ab Serien-Nr. A020555)	90600-002Y	03200-002Y
	200	90600-0016	03200-0016
	202	90600-0080	03200-0080
<b>Savage</b>	ebene Hülsenbrücke / fl at top	90600-0035	03200-0035
	gerundete Hülsenbrücke / rounded top	90600-0093	03200-0093
<b>Steyr-Mannlicher</b>	SBS-96 Export / Pro Hunter / Classic / SM12 / CLII	90600-0088	03200-0088
	Mannlicher-Schönauer GK	90600-0038	03200-0038
<b>Swiss Arms</b>	SHR-970 (Gewindeabstand 21,9 mm)	90600-0040	03200-0040
<b>Tikka</b>	T3	90600-0081	03200-0081
<b>Verney-Carron</b>	Impact NT/Plus	90600-0047	03200-0047
<b>Weatherby</b>	Mark V / 300 / Vanguard	90600-0023	03200-0023
<b>Winchester</b>	70 short / long action	90600-0024	03200-0024
	70 Magnum (Baujahr nach 1964)	90600-0025	03200-0025
	70 WSM	90600-0011	03200-0011
	70 WSSM	90600-0069	03200-0069
	SXR Vulcan	90600-001J	03200-001J
<b>Zastava</b>	70	90600-0001	03200-0001

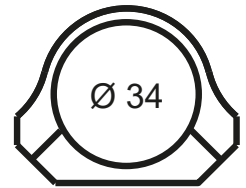
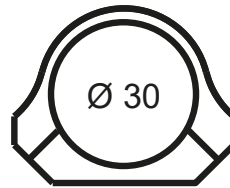
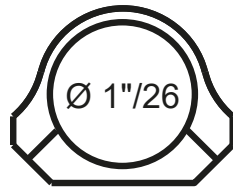

**ERAMATIC®-G9**

Verschlusskörper mit integriertem Kurvenspannsystem. Für 30°-Prisma und 12 mm Prismenbreite.



H 15,0 <b>90812-2602</b>	H 15,0 <b>90812-3002</b>	H 15,0 <b>90812-3402</b>
H 19,5 <b>90812-2607</b>	H 19,5 <b>90812-3007</b>	H 19,5 <b>90812-3407</b>
H 24,5 <b>90812-2612</b>	H 24,5 <b>90812-3012</b>	H 24,5 <b>90812-3412</b>

**ERAMATIC®-G9**

Verschlusskörper mit integriertem Kurvenspannsystem. Für 30°-Prisma und 14 mm Prismenbreite.



H 15,0 <b>90814-2602</b>	H 15,0 <b>90814-3002</b>	H 15,0 <b>90814-3402</b>
H 19,5 <b>90814-2607</b>	H 19,5 <b>90814-3007</b>	H 19,5 <b>90814-3407</b>
H 24,5 <b>90814-2612</b>	H 24,5 <b>90814-3012</b>	H 24,5 <b>90814-3412</b>

**ERAMATIC®-G9**

Verschlusskörper mit integriertem Kurvenspannsystem. Für 30°-Prisma und 15 mm Prismenbreite.



H 15,0 <b>90800-2602</b>	H 15,0 <b>90800-3002</b>	H 15,0 <b>90800-3402</b>
H 19,5 <b>90800-2607</b>	H 19,5 <b>90800-3007</b>	H 19,5 <b>90800-3407</b>
H 24,5 <b>90800-2612</b>	H 24,5 <b>90800-3012</b>	H 24,5 <b>90800-3412</b>

**ERAMATIC®-G9-PLUS**

Verschlusskörper mit integriertem Kurvenspannsystem und geriffeltem Daumen-Nocken. Für 30°-Prisma und 15 mm Prismenbreite.

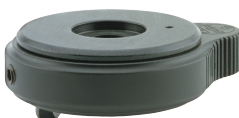

H 15,0 <b>90808-2602</b>	H 15,0 <b>90808-3002</b>	H 15,0 <b>90808-3402</b>
H 19,5 <b>90808-2607</b>	H 19,5 <b>90808-3007</b>	H 19,5 <b>90808-3407</b>
H 24,5 <b>90808-2612</b>	H 24,5 <b>90808-3012</b>	H 24,5 <b>90808-3412</b>

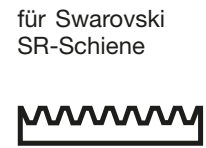
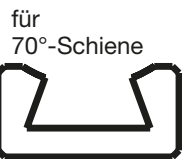

**ERAMATIC<sup>®</sup>-G9**

Verschlusskörper mit integriertem Kurvenspannsystem. Für 30°-Prisma und 12 mm Prismenbreite.



H 15,0 <b>90812-7002</b>	H 15,5 <b>90812-4502</b>	H 16,0 <b>90812-5302</b>
H 19,5 <b>90812-7007</b>	H 20,0 <b>90812-4507</b>	H 20,5 <b>90812-5307</b>
H 24,5 <b>90812-7012</b>	H 25,0 <b>90812-4512</b>	H 25,5 <b>90812-5312</b>

**ERAMATIC<sup>®</sup>-G9**

Verschlusskörper mit integriertem Kurvenspannsystem. Für 30°-Prisma und 14 mm Prismenbreite.



H 15,0 <b>90814-7002</b>	H 15,5 <b>90814-4502</b>	H 16,0 <b>90814-5302</b>
H 19,5 <b>90814-7007</b>	H 20,0 <b>90814-4507</b>	H 20,5 <b>90814-5307</b>
H 24,5 <b>90814-7012</b>	H 25,0 <b>90814-4512</b>	H 25,5 <b>90814-5312</b>

**ERAMATIC<sup>®</sup>-G9**

Verschlusskörper mit integriertem Kurvenspannsystem. Für 30°-Prisma und 15 mm Prismenbreite.



H 15,0 <b>90800-7002</b>	H 15,5 <b>90800-4502</b>	H 16,0 <b>90800-5302</b>
H 19,5 <b>90800-7007</b>	H 20,0 <b>90800-4507</b>	H 20,5 <b>90800-5307</b>
H 24,5 <b>90800-7012</b>	H 25,0 <b>90800-4512</b>	H 25,5 <b>90800-5312</b>

**ERAMATIC<sup>®</sup>-G9-PLUS**

Verschlusskörper mit integriertem Kurvenspannsystem und geriffeltem Daumen-Nocken. Für 30°-Prisma und 15 mm Prismenbreite.

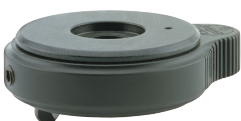

H 15,0 <b>90808-7002</b>	H 15,5 <b>90808-4502</b>	H 16,0 <b>90808-5302</b>
H 19,5 <b>90808-7007</b>	H 20,0 <b>90808-4507</b>	H 20,5 <b>90808-5307</b>
H 24,5 <b>90808-7012</b>	H 25,0 <b>90808-4512</b>	H 25,5 <b>90808-5312</b>



Standard-Ausführung, aus Stahl

Ringbreite	H [mm]	ø 1"/26 mm	ø 30 mm	ø 34 mm	ø 36 mm	ø 40 mm
15 mm	3,0	<b>03050-2603</b>	<b>03050-3003</b>	<b>03050-3403</b>	<b>03050-3603</b>	
15 mm	5,5	<b>03050-2605</b>	<b>03050-3005</b>	<b>03050-3405</b>		
15 mm	8,0	<b>03050-2608</b>	<b>03050-3008</b>			
20 mm	3,0	<b>03052-2603</b>	<b>03052-3003</b>			<b>03052-4003</b>



verlängerte Ausführung  
Verlängerung: 17 mm Ringbreite: 15 mm



verlängerte Ausführung  
Verlängerung: 30 mm  
Ringbreite: 20 mm



für Steyr-Mannlicher-Schönauer GK  
Bauhöhe: 4,0 mm

ø 26 mm H 5,0 mm	ø 30 mm H 6,0 mm	Ø 30 mm H: 9,5 mm	ø 1"/26 mm	ø 30 mm
<b>03057-2605</b>	<b>03057-3006</b>	<b>00088-0341</b>	<b>03038-2604</b>	<b>03038-3004</b>



für 70°-Schiene  
Bauhöhe: 3,0 mm

**03050-7003**



für 70°-Schiene,  
verlängerte Ausführung,  
Bauhöhe: 3,0 mm

**03057-7003**



für 45°/Zeiss-  
Innenschiene  
Bauhöhe: 3,5 mm

**03050-4504**



für Swarovski SR-Schiene,  
Bauhöhe: 4,0 mm

**03050-5304**

## SCHIENENPLATTEN UND SCHIENENSTÜCKE MIT 30° PRISMA

### REAR BASES AND DOVETAIL RAILS WITH 30° PRISM



gebohrt und brüniert  
L: 31 mm H: 5,5 mm  
für Suhler Drilling

**90300-0055**



mit angeschrägten Stirnseiten

H: 2,7 mm

L: 22 mm

**90315-0027**

H: 3,2 mm

L: 30 mm

**90325-0027**

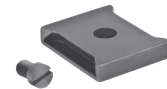

Für den Umbau von Suhler Einhakmontage auf  
Schwenkmontage. Mit Bohrung, zum Einsetzen in  
das hintere Schlösschen. L: 22 mm

20 mm breit:

**90325-5327**

18 mm breit:

**90315-5327**

18 mm breit ohne Bohrung

**90315-5300**

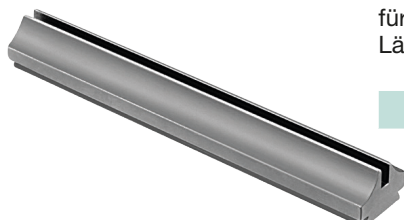

für Drillinge  
Länge: 110 mm

**90400-0000**

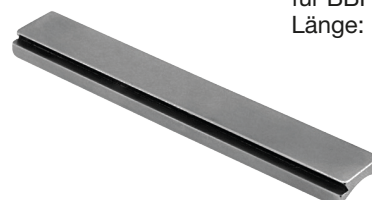

für BBF  
Länge: 110 mm, Höhe: 3,5 mm

**90405-0035**



**ERAMATIC®-G9**  
Verschlusskörper mit integriertem  
Kurvenspannsystem; H 9,5

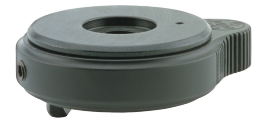

**ERAMATIC®-G9-PLUS**  
Verschlusskörper mit integriertem  
Kurvenspannsystem  
und geriffeltem Daumen-Nocken

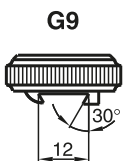

**90100-0123**

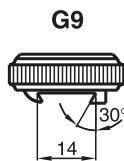

**90100-0143**

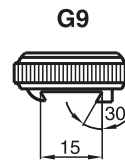

**90100-0151**

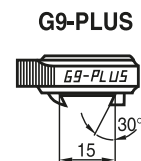

**90108-0151**

**DISTANZROLLEN**  
EXCENTRIC WINDAGE ADJUSTMENT RINGS

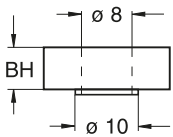

Distanzring  
für Höhenausgleich.  
Dicke: 0,05 mm



Drehdorn  
zum Nachdrehen v  
on Distanzrollen.

Distanzrollen mit dezentraler Bohrung, für alle Schwenkmontagen mit R6, H7, G9 und G9-PLUS-Verschlusskörper geeignet. Dezentrale Distanzrollen bieten eine supportähnliche Verstellmöglichkeit. *Weitere Höhen auf Anfrage.*

H [mm]		H [mm]	
1,5	<b>03005-0150</b>	5,0	<b>03005-0500</b>
2,0	<b>03005-0200</b>	6,5	<b>03005-0650</b>
2,5	<b>03005-0250</b>	7,0	<b>03005-0700</b>
3,0	<b>03005-0300</b>	12,0	<b>03005-1200</b>
4,0	<b>03005-0400</b>	15,0	<b>03005-1500</b>

**03010-0005**

**03020-0000**

### VORDERE KLEMMRINGE, KURZE AUSFÜHRUNG

FRONT RINGS, SHORT VERSION

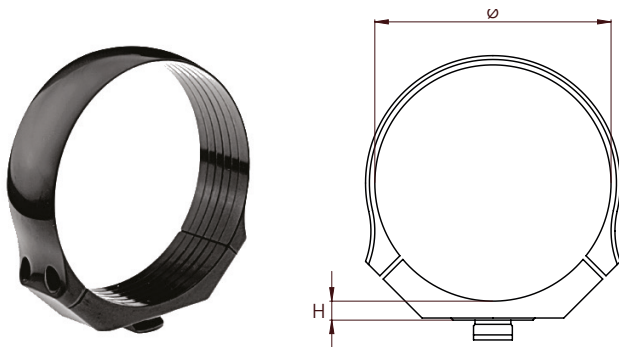

Ring-ø [mm]	H [mm]	
42,0	4,5	03680-4204
48,0	4,5	03680-4804
48,8	10,0	03680-4810
50,0	4,5	03680-5004
54,0	7,5	03680-5407
56,0	4,5	03680-5604
56,0	7,5	03680-5607
57,0	4,5	03680-5704
57,0	7,5	03680-5707
58,0	4,5	03680-5804
62,0	4,0	03680-6204
62,0	7,0	03680-6207

Vordere Klemmringe mit Pivotzapfen für ERAMATIC-Schwenkmontagen. Die 20 mm bzw. 25 mm breiten Ringe sind beidseitig geteilt und werden mit vier Innensechskantschrauben geklemmt.



mit Toleranzausgleich  
Bauhöhe: 13,5 mm, Ringbreite: 15 mm



besonders stabile GK-Ausführung,  
mit Toleranzausgleich  
Bauhöhe: 13,5 mm, Ringbreite: 22 mm

ø 1"/26 mm	ø 30 mm	ø 34 mm	ø 36 mm
03405-2613	03405-3013	03405-3413	03405-3613

ø 30 mm
03410-3013

### VORDERE KLEMMRINGE VERLÄNGERTE AUSFÜHRUNG

mit Toleranzausgleich  
Bauhöhe: 13,5 mm, Ringbreite: 15 mm



Verlängerung	ø 1"/26 mm	ø 30 mm	ø 34 mm	ø 36 mm
Nr. 1 V = 26 mm	03430-2626	03430-3026	03430-3426	03430-3626
Nr. 3 V = 31 mm	03430-2631	03430-3031	03430-3431	03430-3631
Nr. 5 V = 44 mm	03430-2644	03430-3044	03430-3444	03430-3644
Nr. 6 V = 56 mm	03430-2656	03430-3056	03430-3456	03430-3656

besonders stabile GK-Ausführung  
mit Toleranzausgleich.  
Bauhöhe: 13,5 mm, Ringbreite: 22 mm



Verlängerung	Ø 1"/26 mm	ø 30 mm	ø 34 mm	ø 36 mm	ø 40 mm
Nr. 7 V = 38 mm	03435-2638	03435-3038	03435-3438	03435-3638	03435-4038
Nr. 8 V = 56 mm	03435-2656	03435-3056	03435-3456	03435-3656	03435-4056

### VORDERE KLEMMRINGE

FRONT RINGS

aus Stahl für Verlängerungen mit Pivotzapfen



Ringbreite [mm]	H [mm]	für Verlängerung	ø 1"/26 mm	ø 30 mm	ø 34 mm	ø 36 mm	ø 40 mm
15	3,5	Nr. 1 / 3 / 5 / 6 / 9	03620-2603	03620-3003	03620-3403	-	-
15	6,0	Nr. 1 / 3 / 5 / 6 / 9	03620-2606	03620-3006	-	-	-
15	8,5	Nr. 1 / 3 / 5 / 6 / 9	03620-2608	03620-3008	-	-	-
22	3,5	Nr. 7 / 8 / 10	-	03625-3003	-	03625-3603	03625-4003
22	6,0	Nr. 7 / 8 / 10	-	03625-3006	-	-	-
22	8,5	Nr. 7 / 8 / 10	-	-	-	-	-



## VORDERE AUFNAHMEPRISMEN FRONT DOVETAIL ATTACHMENTS



für 45°/Zeiss-Innenschiene  
Bauhöhe: 14,0 mm,  
Prismenlänge: 35 mm

Verlängerung	
Nr. 7 V = 38 mm	03455-4538
Nr. 8 V = 56 mm	03455-4556



für 45°/Zeiss-Innenschiene  
Bauhöhe: 14,0 mm,  
Prismenlänge: 44 mm

Verlängerung	
Nr. 7 V = 38 mm	03460-4538
Nr. 8 V = 56 mm	03460-4556



für Swarovski SR-Schiene  
mit Verlängerung.  
Bauhöhe: 14,0 mm,  
Prismenlänge: 35 mm

Verlängerung	
Nr. 7 V = 38 mm	03453-4538
Nr. 8 V = 56 mm	03453-4556



für 70°-Schiene, mit  
Pivotzapfen,  
Prismenlänge: 22 mm

H [mm]
5,5
03480-7006



für 70°-Schiene, mit Verlängerung  
Bauhöhe: 13,5 mm,  
Prismenlänge: 22 mm

Verlängerung	
Nr. 1 V = 26 mm	03490-7026
Nr. 3 V = 31 mm	03490-7031
Nr. 5 V = 44 mm	03490-7044
Nr. 6 V = 56 mm	03490-7056

## AUFNAHMEPRISMEN FÜR VERLÄNGERUNGEN MIT PIVOTZAPFEN DOVETAIL ATTACHMENTS FOR EXTENSIONS WITH PIVOT



für Swarovski SR-Schiene,  
Bauhöhe: 4,0 mm, Prismenlänge: 35 mm

für Verlängerung Nr. 7 / 8 / 10	03630-5304
---------------------------------	------------



für 70°-Schiene,  
Bauhöhe: 3,5 mm, Prismenlänge: 22 mm

für Verlängerung Nr. 1 / 3 / 5 / 6 / 9	03650-7003
--	------------



für 45°/Zeiss-Innenschiene,  
Bauhöhe: 4,0 mm, Prismenlänge: 35 mm

für Verlängerung Nr. 7 / 8 / 10	03640-4504
---------------------------------	------------



für 45°/Zeiss-Innenschiene,  
Bauhöhe: 4,0 mm, Prismenlänge: 44 mm

für Verlängerung Nr. 7 / 8 / 10	03645-4504
---------------------------------	------------

### VERLÄNGERUNGEN

#### EXTENSIONS

Verlängerung mit Pivotzapfen, für zweiteilige Schwenkmontagen.  
Lieferung mit zwei Klemmschrauben M5. Bauhöhe: 10,0 mm

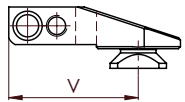

Verlängerung	Verwendung für	
Nr. 1 V = 26 mm	Klemmringe / 70°-Prisma	03601-0026
Nr. 3 V = 31 mm	Klemmringe / 70°-Prisma	03603-0031
Nr. 5 V = 44 mm	Klemmringe, für 70°-Prisma	03605-0044
Nr. 6 V = 56 mm	Klemmringe, für 70°-Prisma	03606-0056
Nr. 7 V = 38 mm	"GK-Klemmringe, 45°/Zeiss-Prisma, Swarovski SR-Prisma"	03607-0038
Nr. 8 V = 56 mm	"GK-Klemmringe, 45°/Zeiss-Prisma, Swarovski SR-Prisma"	03608-0056
Nr. 9 V = 73 mm	Klemmringe, für 70°-Prisma	03609-0073
Nr. 10 V = 73 mm	"GK-Klemmringe, 45°/Zeiss-Prisma/Swarovski SR-Prisma"	03610-0073

### DREHFÜSSE FÜR BRÜCKENMONTAGEN

#### PIVOTING BASE

kurze Ausführung, aus Stahl

40 mm verlängert, aus Stahl, Höhe 3,0 mm



H [mm]	Standard	mit Übermaß
3,0	00001-284A	00002-765A
5,5	00001-285A	00002-766A
8,0	00001-286A	00002-767A



03612-0340

### FUSSPLATTEN

#### PIVOT BASES FOR SWING MOUNTS

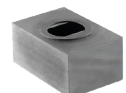
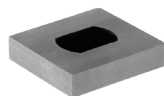
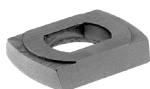

mit Drehkranz und Prisma, Höhe 5 mm (unten offen) 6 mm (unten geschlossen) Prisma 70° / 21,5 mm		Rohling, Höhe 5 mm (unten offen) 6 mm (unten geschlossen) L 26,5 mm, B 25 mm		mit Drehkranz und Prisma unten geschlossen Höhe 6,0 mm, Prisma 70°, 21,5 mm		mit Drehkranz und angefräster Schräge für verschieden breite Laufschiene (B), unten geschlossen Höhe: 6,0 mm, Prisma: 70° / 28 mm		Rohling mit Drehkranz zur individuellen Gestaltung.	
H [mm]		H [mm]				B [mm]		30 x 20 x 38 mm	
5,0	03220-0050	5,0	03225-0050	03230-0060	10	03235-0100	03275-3020		
6,0	03220-0060	6,0	03225-0060		12	03235-0120			
					14	03235-0140			

# VORDERRINGE UND VORDERFÜSSE FÜR EINHAKMONTAGEN

## FRONT RINGS AND DOVETAIL ATTACHMENTS FOR GERMAN CLAW MOUNT



Ringbreite 15 mm und Standard-Fußplatte	mit Durchsicht Ringbreite 15 mm	ohne Durchsicht Ringbreite 20 mm	mit Durchsicht Ringbreite 20 mm
Ring-Ø	H 7,5 mm	H 4,5 mm	H 7,5 mm
42,0	52025-7542		
44,0	52025-7544		
46,0	52025-7546		
48,0		52021-4548	52026-7548
50,0			52026-7550
51,0			52026-7551
54,0		52021-4554	
56,0		52021-4556	52026-7556
57,0		52021-4557	52026-7557
59,0		52021-4559	
61,0		52021-4561	
62,0		52021-4562	52026-7562
65,0		52021-4565	



Ringbreite: 15 mm  
Bauhöhe: 5,0 mm

ø 30 mm

51030-0050



Ringbreite: 15 mm  
Bauhöhe: 7,5 mm

ø 30 mm

51030-0075



Ringbreite: 15 mm  
Bauhöhe: 13,0 mm

ø 30 mm

51030-0130

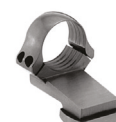

verlängert, Gesamtlänge: 45 mm,  
Ringbreite: 15 mm,  
Bauhöhe: 12,0 mm

ø 30 mm

51030-2120



für 45°/Zeiss-Innenschiene, verlängert  
Gesamtlänge: 35 mm, Bauhöhe: 4,5 mm

51045-2045



für 45°/Zeiss-Innenschiene, verlängert  
Gesamtlänge: 35 mm, Bauhöhe: 10,0 mm

51045-2100



für 70°-Schiene, verlängert  
Bauhöhe: 4,0 mm

51070-2040



für 70°-Schiene, verlängert  
Bauhöhe: 6,5 mm

51070-2065



für Swarovski SR-Schiene, verlängert  
Gesamtlänge: 35 mm, Bauhöhe: 10,0 mm

51053-2100



für Swarovski SR-Schiene, extra lang  
Gesamtlänge: 50 mm, Bauhöhe: 10,0 mm

51053-6100

## FUSSPLATTEN FÜR EINHAKMONTAGEN

### BASES FOR GERMAN CLAW MOUNT

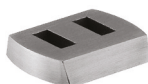

Standard-Ausführung, passend  
für Vorderfüße und vordere Klemmringe

51000-0000



Rohling,  
für Einhakmontagen, Maße 34 x 25 x 6 mm

51000-2000

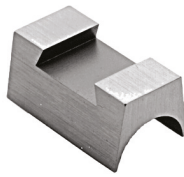

**Laufsockel zylindrisch, für Repetierbüchsen und Kipplaufwaffen**  
Länge: 38 mm

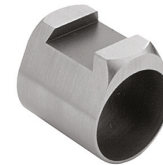

**Laufsockelringe mit zylindrischer Bohrung. H: 6,0 mm**

H [mm]	für Lauf- Ø	
6,0	17,0	50000-0617
6,0	21,0	50000-0621
8,0	20,0	50000-0820

Länge [mm]	für Lauf- Ø	
30,0	29,0	50500-3029
35,0	29,0	50500-3529



**Schieneneinsätze für Drillinge**

Länge: 38 mm  
Kaliber 16  
50900-3816



**Schieneneinsatz für Büchsenflinte**

Länge: 38 mm  
50902-3800

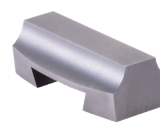

**Schieneneinsatz für Doppelbüchse**

Länge: 38 mm  
50904-3800



**Schieneneinsatz-Rohling**

Länge: 40 mm  
50906-4000

## SCHLÖSSCHEN FÜR EINHAKMONTAGEN

### REAR BASES WITH LOCK FOR GERMAN CLAW MOUNT

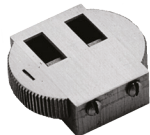

**Ebene Ausführung, zur individuellen Verwendung**



**Für Mauser K98, ohne Bohrungen, zum Auflöten**

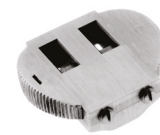

**Für Doppelbüchse, mit konisch vorgefrästen Radien**

H [mm]	Ausführung	Ausführung	Ausführung
6,0	53000-3006	53005-3000	53010-3000
9,0	53000-3009		
11,0	53000-3011		



**Für BBF, mit konisch vorgefrästem Radius**

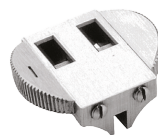

**Für Drillinge, mit konisch vorgefrästen Radien**

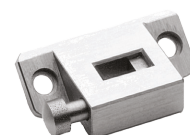

**Für Mannlicher Schönauer GK**

Ausführung	Kaliber	Ausführung	Ausführung Zum seitlichen Anschrauben
53015-3000	12	53020-3012	53035-0000
	16	53020-3016	

# HINTERFÜSSE FÜR EINHAKMONTAGEN

## REAR ATTACHMENTS FOR GERMAN CLAW MOUNT



	ohne Support		mit Support		mit Support	
Ø 1"/26 mm					volle Ausführung	54023-2677
Ø 30 mm	H 10,0 mm	54003-3010	H 10,0 mm	54023-3010		
Ø 30 mm			H 12,0 mm	54023-3012		
Ø 30 mm	H 14,0 mm	54003-3014	H 14,0 mm	54023-3014		
Ø 30 mm	H 16,0 mm	54003-3016	H 16,0 mm	54023-3016		
Ø 30 mm	H 18,0 mm	54003-3018				
Ø 30 mm	H 20,0 mm	54003-3020				
Ø 30 mm	H 25,0 mm	54003-3025				
Ø 30 mm	H 28,0 mm	54003-3028				
Ø 30 mm					volle Ausführung	54023-3077

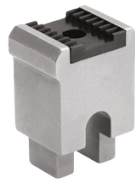









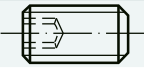



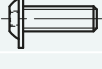
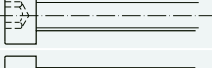
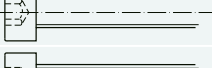
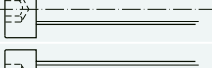

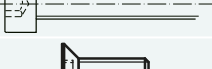



	für 70°-Schiene mit Support	für Swarovski SR-Schiene, ohne Support	für Swarovski SR-Schiene ohne Support, verlängert	für Swarovski SR-Schiene mit Support, verlängert
H 8,0 mm			54823-5308	54843-5308
H 10,0 mm			54823-5310	54843-5310
H 12,0 mm			54823-5312	54843-5312
H 16,0 mm				54843-5316
H 18,0 mm				54843-5318
H 20,0 mm		54803-5320	54823-5320	
volle Ausführung	54443-7077		54823-5377	54843-5377

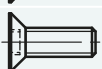
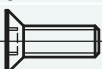
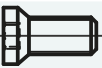
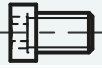

	für 45°/Zeiss Innenschiene ohne Support kurze Ausführung	für 45°/Zeiss-Innenschiene mit Support verlängert	Ring-Ø 30 mm für Mannlicher-Schönauer GK mit Support und vollem Fuß
H 8,0 mm		54643-4508	
H 10,0 mm		54643-4510	
H 12,0 mm		54643-4512	
H 14,0 mm		54643-4514	
H 16,0 mm		54643-4516	
H 20,0 mm		54643-4520	
H 22,0 mm		54643-4522	
volle Ausführung	54603-4577	54643-4577	56000-3026

Darstellung	Bezeichnung	Abmessungen	Bestellnummer
	Klemmschraube für Klemmringe und Anschlagsschraube für Aufklippmontagen	M3,5 x 7,5 x 5	00000-0880
	Kombinierte Rändelschraube für Aufschub- und Aufklippmontagen	M4 x 15 x 14	00000-0970
	Rändelmutter für Aluminium-Aufschubmontagen	M4 x 11 x 14	00000-1930
	Schieberfeder für zweiteilige Aufklippmontagen	ø5,2 x 5,5	00000-8070
	Druckfeder (rostfrei)	ø2,7 x 14	00000-8001
	Klemmschraube für Festmontagen, Brücken- und Schwenkmontagen	M5 x 15,7 x 7	00000-0342
	Sicherungsschraube für G9-Verschlusskörper	M3 x 5	00000-3110
	Scharnierstift für G9-Verschlusskörper	ø2 x 10	00000-3200
	Schenkelfeder für G9-Verschlusskörper		00000-8190
	Kralle für Verschlusskörper für 15 mm Prisma		00001-169A
	Befestigungsschraube für Basen	M3,5 x 3,8 x 5	00000-0380
	Befestigungsschraube für Basen	M3,5 x 5,8 x 5	00000-0460
	Befestigungsschraube für Steyr-Basen	M4 x 0,5 x 3,8 x 5	00000-0480
	Befestigungsschraube für Steyr-Basen	M4 x 0,5 x 5,8 x 5	00000-0450
	Befestigungsschraube für Remington 7400 / 7600-Basen	UNF 8-36 x 3,8 x 5	00000-1680
	Befestigungsschraube für Remington 7400 / 7600-Basen	UNF 8-36 x 5,8 x 5	00000-1690
	Befestigungsschraube für Sako-Basen	M5 x 5	00000-1830
	Befestigungsschraube für Sako-Basen	M5 x 6	00000-1820
	Justierschraube für vordere Schwenkmontagen-Basen	M3,5 x 20 x 5	00000-0940
	Klemmleiste für Swarovski SR-Schiene	M4	00000-2226
	Zentrale Klemmleiste für Montagen mit 45°-Aufnahmeprismen	M4	00000-2220
	Dezentrale Klemmleiste für Montagen mit 45°-Aufnahmeprismen	M4	00000-2221
	Vielfachmutter für Polyform-Klemmhebel	M6	00001-189A
	Polyform-Klemmhebel		00088-5700
	Dreikantmutter	M6	00001-045A
	Dreikantschlüssel		00088-0086

Darstellung	Bezeichnung	Abmessungen	Bestellnummer
	Konterschraube für vordere Schwenkmontagen-Basen	M3,5 x 6,5	00000-1670
	Linsenflanschschraube mit Torx	M4 x 8	00000-594T
	Linsenflanschschraube mit Torx	M4 x 10	00000-595T
	Linsenflanschschraube mit Torx	M4 x 14	00000-596T
	Linsenflanschschraube mit Torx	M4 x 16	00000-600T
	Linsenflanschschraube mit Torx	M4 x 18	00000-604T
	Zylinderschrauben mit Innensechskant	M4 x 8 x 7	00000-2180
	Zylinderschrauben mit Innensechskant	M4 x 10 x 7	00000-1510
	Zylinderschrauben mit Innensechskant	M4 x 14 x 7	00000-1511
	Zylinderschrauben mit Innensechskant	M4 x 20 x 7	00000-1512
	Zylinderschrauben mit Innensechskant	M4 x 25 x 7	00000-1513
	Senkschrauben mit Torx	M3 x 6	00000-144T
	Senkschrauben mit Torx	M3 x 8	00000-441T
	Senkschrauben mit Torx	M3 x 10	00000-526T
	Senkschrauben mit Torx	M3 x 12	00000-621T
	Senkschrauben mit Torx	M4 x 6	00000-4850
	Senkschrauben mit Torx	M4 x 8	00000-4860
	Senkschrauben mit Torx	M4 x 10	00000-4870
	Senkschrauben mit Torx	M4 x 12	00000-4890
	Senkschrauben mit Torx	M4 x 14	00000-5460
	Senkschrauben mit Torx	M4 x 16	00000-5470
	Senkschrauben mit Torx	M4 x 20	00000-5480
	US-Senkschrauben mit Torx	UNF 8-40 x 1/4"	00000-580T
	US-Senkschrauben mit Torx	UNS 6-48 x 1/4"	00000-582T
	US-Zylinderschrauben mit Torx	UNS 6-48 x 1/4"	00000-023T
	US-Zylinderschrauben mit Torx	UNS 6-48 x 3/8"	00000-3419



**RECKNAGEL**

**RECKNAGEL GmbH & Co. KG**

Landwehr 4  
DE-97493 Bergheimfeld

[www.recknagel.de](http://www.recknagel.de)

Tel .: +49 (0) 9721 - 94 810 - 0

Fax: +49 (0) 9721 - 94 810 - 25

E-Mail: [info@recknagel.de](mailto:info@recknagel.de)



[/recknagel\\_era](https://www.instagram.com/recknagel_era)